

## 4. 資 料



# マクロ分析



# 建築物の被災状況

## 低層建築物の被災状況（棟数）

	全壊または大破	中程度の損傷	軽微な損傷	外観上の被害無し	火災による損傷	未調査	合計
戸建住宅	30,361	29,116	75,833	132,511	2,471	36,796	307,088
集合住宅	8,930	5,443	7,756	7,806	1,234	2,829	33,998
商業・業務施設	2,090	1,697	4,421	10,054	276	3,564	22,102
工業・流通施設	1,319	962	2,456	8,119	142	5,896	18,894
その他	1,286	983	2,309	6,614	110	7,733	19,035
用途未調査	2,036	4,007	15,112	27,661	135	39,208	88,159
合計	46,022	42,208	107,887	192,765	4,368	96,026	489,276

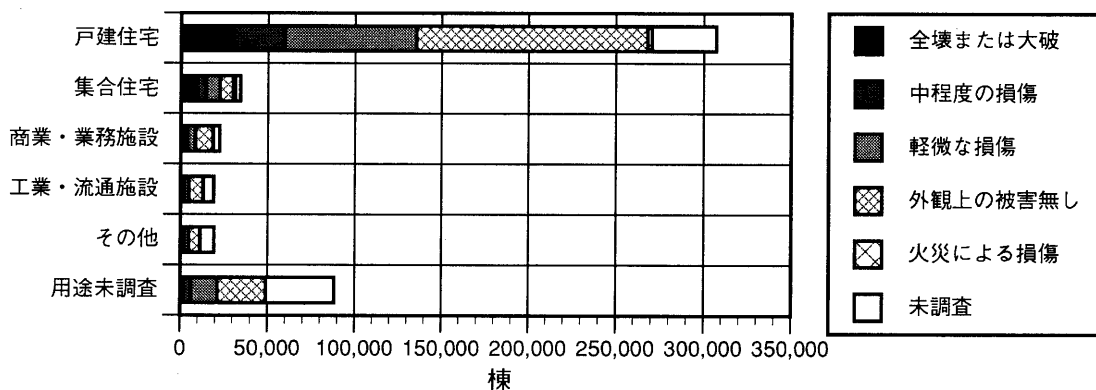

## 低層建築物の被災状況（建築面積：ha）

	全壊または大破	中程度の損傷	軽微な損傷	外観上の被害無し	火災による損傷	未調査	合計
戸建住宅	232	212	544	954	14	209	2,167
集合住宅	88	47	77	88	12	24	337
商業・業務施設	18	16	46	118	2	34	234
工業・流通施設	26	27	123	363	2	148	689
その他	15	13	38	105	1	68	239
用途未調査	18	35	154	311	1	243	762
合計	397	351	982	1,939	31	727	4,427

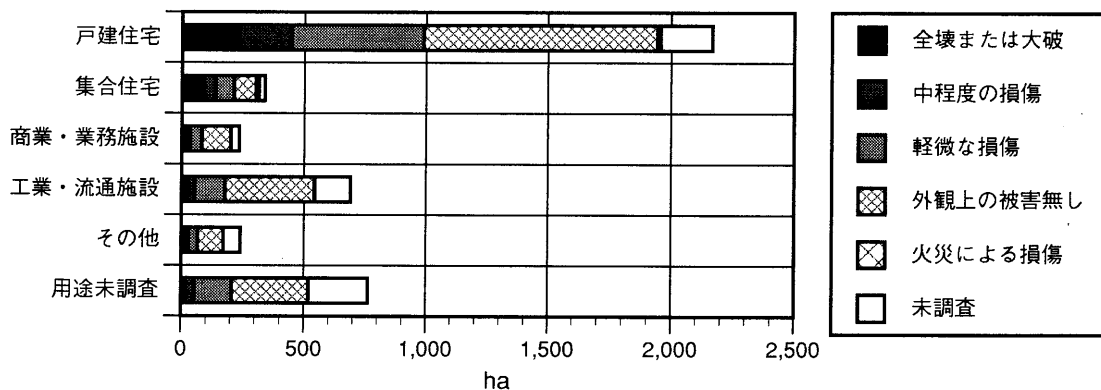

### 中高層建築物の被災状況（棟数）

	全壊または大破	中程度の損傷	軽微な損傷	外観上の被害無し	火災による損傷	未調査	合計
戸建住宅	656	688	1,811	5,557	114	865	9,691
集合住宅	1,074	1,192	3,065	11,193	179	1,193	17,896
商業・業務施設	689	671	1,724	3,949	70	440	7,543
工業・流通施設	334	283	710	1,522	52	429	3,330
その他	171	248	799	2,968	26	810	5,022
用途未調査	157	191	926	2,605	22	1,136	5,037
合計	3,081	3,273	9,035	27,794	463	4,873	48,519

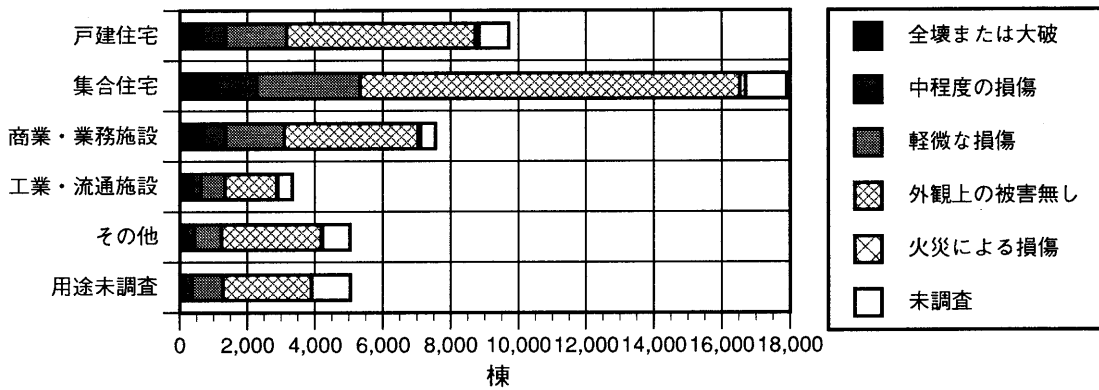

### 中高層建築物の被災状況（建築面積：ha）

	全壊または大破	中程度の損傷	軽微な損傷	外観上の被害無し	火災による損傷	未調査	合計
戸建住宅	6	7	20	76	1	13	123
集合住宅	19	25	68	318	2	32	465
商業・業務施設	19	16	38	92	2	9	177
工業・流通施設	13	21	47	92	1	24	198
その他	8	10	41	178	1	37	274
用途未調査	4	11	27	98	0	35	176
合計	69	90	242	854	7	150	1,412

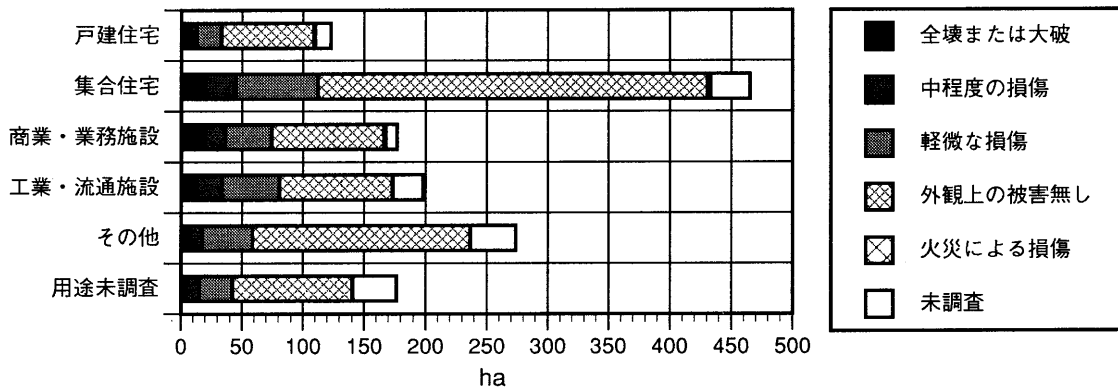

### 無壁舎を除く全建築物の被災状況（棟数）

	全壊または大破	中程度の損傷	軽微な損傷	外観上の被害無し	火災による損傷	未調査	合計
戸建住宅	31,017	29,804	77,644	138,068	2,585	37,661	316,779
集合住宅	10,004	6,635	10,821	18,999	1,413	4,022	51,894
商業・業務施設	2,779	2,368	6,145	14,003	346	4,004	29,645
工業・流通施設	1,653	1,245	3,166	9,641	194	6,325	22,224
その他	1,457	1,231	3,108	9,582	136	8,543	24,057
用途未調査	2,193	4,198	16,038	30,266	157	40,344	93,196
合計	49,103	45,481	116,922	220,559	4,831	100,899	537,795

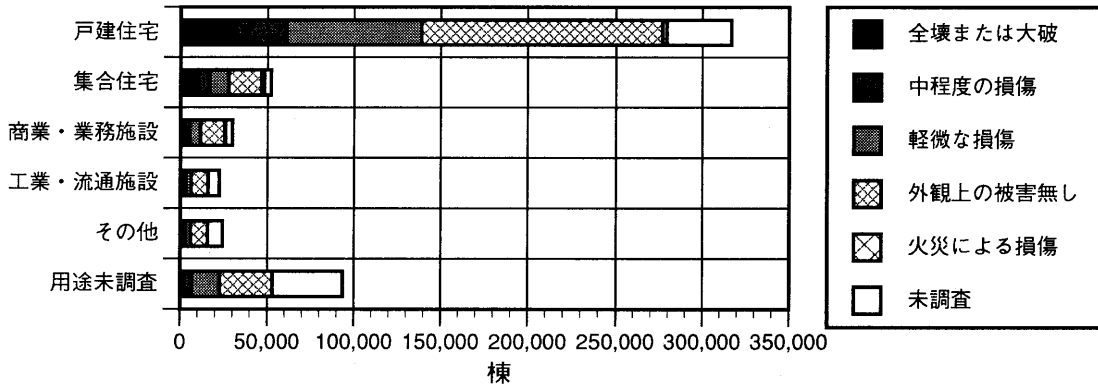

### 無壁舎を除く全建築物の被災状況（建築面積：ha）

	全壊または大破	中程度の損傷	軽微な損傷	外観上の被害無し	火災による損傷	未調査	合計
戸建住宅	238	219	564	1,030	16	222	2,289
集合住宅	108	72	145	406	14	56	802
商業・業務施設	38	32	85	210	3	43	411
工業・流通施設	39	48	170	455	3	172	887
その他	22	23	79	282	1	105	513
用途未調査	21	46	181	409	1	278	938
合計	466	441	1,224	2,792	39	877	5,839

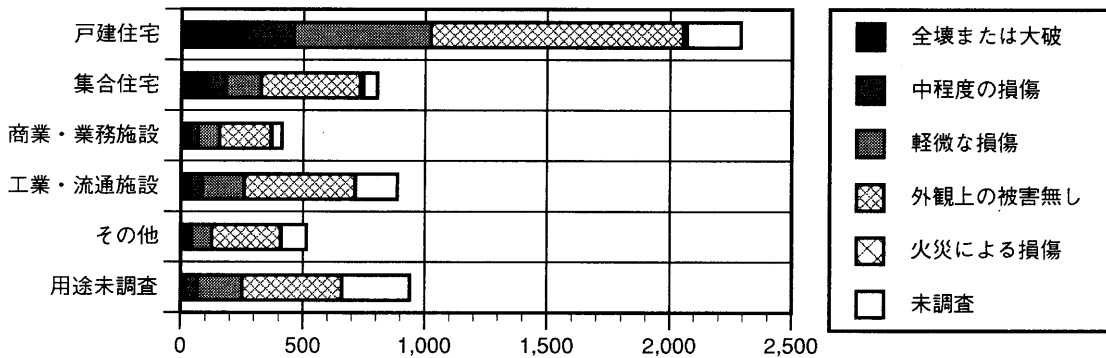

# 低層建築物の用途別の被災状況

## 戸建て住宅の被災状況（棟数）

	全壊または大破	中程度の損傷	軽微な損傷	外観上の被害無し	火災による損傷	未調査	合計
伊丹市	609	1,662	10,921	18,727	0	5,106	37,025
川西市	0	1	1	19	0	5	26
宝塚市	1,345	1,891	8,418	22,182	0	4,999	38,835
尼崎市	747	2,642	17,845	42,393	5	6,494	70,126
西宮市	6,856	6,048	13,374	24,034	43	5,400	55,755
芦屋市	2,509	1,341	2,824	3,845	11	2,591	13,121
東灘区	6,138	2,885	3,076	4,595	169	5,001	21,864
灘区	2,111	1,149	2,789	2,666	108	3,428	12,251
中央区	701	1,004	2,528	3,271	24	912	8,440
兵庫区	2,432	2,913	4,926	3,563	489	857	15,180
長田区	4,392	4,232	6,356	3,970	1,206	1,073	21,229
須磨区	2,521	3,348	2,775	3,245	416	718	13,023
垂水区	0	0	0	1	0	10	11
合計	30,361	29,116	75,833	132,511	2,471	36,594	306,886

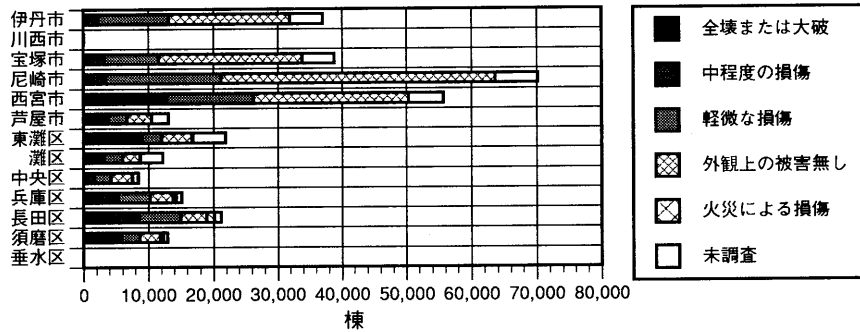

## 戸建て住宅の被災状況（建築面積：ha）

	全壊または大破	中程度の損傷	軽微な損傷	外観上の被害無し	火災による損傷	未調査	合計
伊丹市	5.22	10.81	63.65	106.76	0	18.75	205.19
川西市	0	0.01	0.01	0.11	0	0.02	0.15
宝塚市	12.36	15.72	63.71	176.24	0	18.45	286.47
尼崎市	7.49	27.41	149.81	299.98	0.06	43.79	528.55
西宮市	58.12	45.02	97.19	184.71	0.32	29.63	414.99
芦屋市	21.14	10.83	23.86	34.65	0.09	14.47	105.04
東灘区	47.97	21.19	24.2	39.64	1.17	38.95	173.12
灘区	13.71	7.1	17.32	18.41	0.72	25.41	82.67
中央区	4.3	5.8	15.68	20.79	0.09	4.9	51.56
兵庫区	14.8	17.6	29.71	20.76	2.87	3.9	89.63
長田区	29.18	26.96	39.1	25.04	6.9	5.09	132.28
須磨区	17.53	24	19.87	27.3	2.2	4.22	95.12
垂水区	0	0	0	0.01	0	0.1	0.11
合計	231.82	212.43	544.1	954.4	14.43	207.68	2164.87

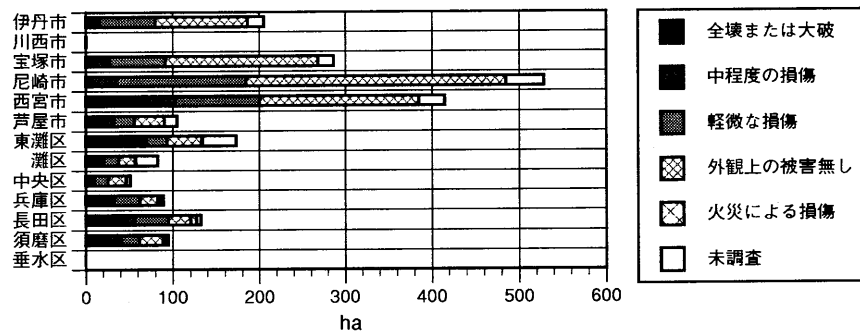



### 集合住宅の被災状況（棟数）

	全壊または大破	中程度の損傷	軽微な損傷	外観上の被害無し	火災による損傷	未調査	合計
伊丹市	21	104	353	483	0	105	1,066
川西市	0	0	0	0	0	0	0
宝塚市	7	3	30	100	0	38	178
尼崎市	58	188	804	856	3	200	2,109
西宮市	489	256	369	811	4	162	2,091
芦屋市	168	58	72	138	1	116	553
東灘区	1,439	383	365	667	46	487	3,387
灘区	2,681	1,199	1,736	1,900	197	851	8,564
中央区	529	660	975	1,052	21	280	3,517
兵庫区	1,047	793	1,091	696	130	197	3,954
長田区	1,784	1,246	1,541	627	661	180	6,039
須磨区	707	553	420	476	171	114	2,441
垂水区	0	0	0	0	0	0	0
合計	8,930	5,443	7,756	7,806	1,234	2,730	33,899

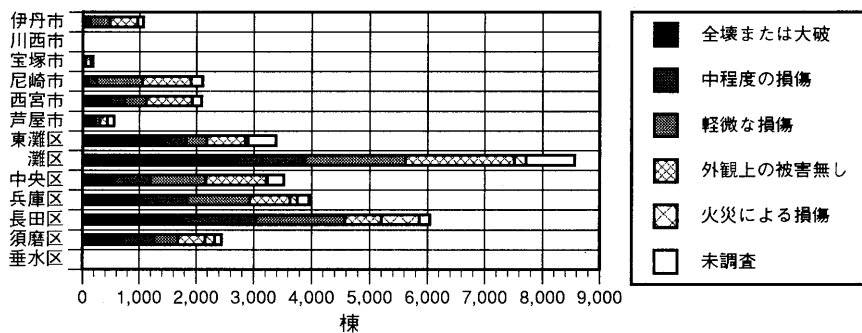

### 集合住宅の被災状況（建築面積：ha）

	全壊または大破	中程度の損傷	軽微な損傷	外観上の被害無し	火災による損傷	未調査	合計
伊丹市	0.11	0.46	1.79	3.21	0	0.72	6.3
川西市	0	0	0	0	0	0	0
宝塚市	0.13	0.04	0.49	2.61	0	0.28	3.55
尼崎市	1.06	3.37	12.49	12.66	0.07	3.06	32.72
西宮市	7.23	3.61	5.5	14.97	0.05	2.62	33.98
芦屋市	2.09	0.56	0.73	2.06	0.05	0.75	6.23
東灘区	16.14	3.38	5.15	9.67	0.52	4.11	38.98
灘区	24.05	9.07	13.78	15.86	1.76	7.1	71.6
中央区	4.06	4.38	9.65	11.16	0.27	1.79	31.31
兵庫区	9.6	7.13	9.82	6.01	1.17	1.37	35.1
長田区	17.53	11.05	13.94	5.56	6.49	1.2	55.76
須磨区	6.35	4.37	3.66	4.11	1.7	0.71	20.89
垂水区	0	0	0	0	0	0	0
合計	88.35	47.42	76.99	87.88	12.09	23.71	336.45

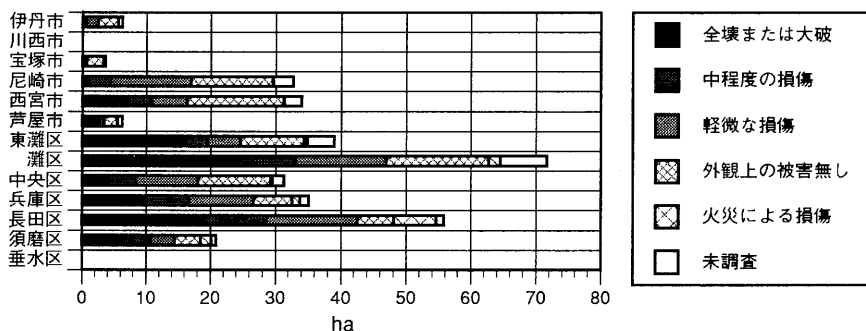

商業建築物の被災状況（棟数）

	全壊または大破	中度の損傷	軽微な損傷	外観上の被害無し	火災による損傷	未調査	合計
伊丹市	4	4	93	297	0	26	424
川西市	0	0	0	0	0	0	0
宝塚市	6	3	17	98	0	21	145
尼崎市	8	34	148	888	0	86	1,164
西宮市	47	77	192	425	0	27	768
芦屋市	11	17	43	72	0	8	151
東灘区	52	54	92	188	1	43	430
灘区	28	36	63	147	1	35	310
中央区	267	240	577	1,196	5	112	2,397
兵庫区	149	104	265	395	4	39	956
長田区	88	59	137	138	40	27	489
須磨区	29	43	97	104	19	15	307
垂水区	0	0	0	1	0	1	2
合計	689	671	1,724	3,949	70	440	7,543

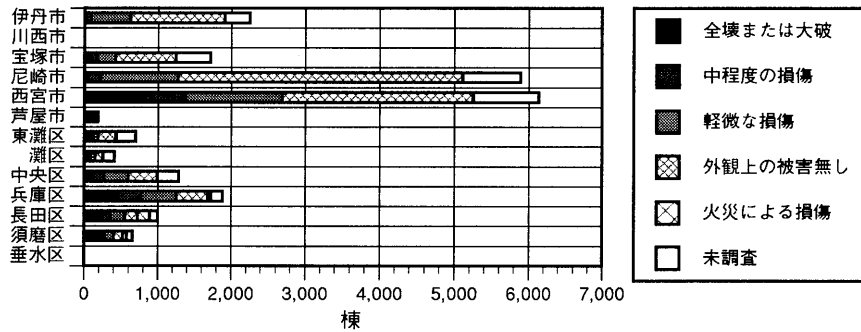

商業建築物の被災状況（建築面積：ha）

	全壊または大破	中度の損傷	軽微な損傷	外観上の被害無し	火災による損傷	未調査	合計
伊丹市	0.3	0.53	4.48	11.89	0	2.43	19.61
川西市	0	0	0	0	0	0	0
宝塚市	1.1	1.06	3.03	12.38	0	6.2	23.78
尼崎市	0.49	2.52	11.44	47.31	0	9.23	71
西宮市	7.53	5.06	12.65	27.17	0.04	6.1	58.56
芦屋市	0.55	0.13	0.22	0.55	0.02	0.35	1.81
東灘区	0.72	0.42	0.88	4.09	0.04	2.26	8.4
灘区	0.55	0.27	0.63	1.51	0.06	1.28	4.3
中央区	1.03	1.62	6.97	6.88	0.02	2.86	19.38
兵庫区	3.04	2.31	3.29	3.13	0.28	1.36	13.41
長田区	1.72	0.86	1.67	1.93	0.99	0.75	7.92
須磨区	1.15	0.98	1.19	0.96	0.3	0.92	5.5
垂水区	0	0	0	0.07	0	0	0.07
合計	18.18	15.77	46.45	117.86	1.75	33.72	233.74

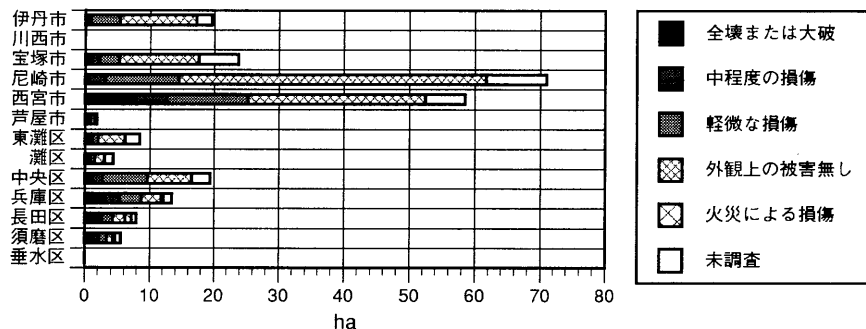

### 工業建築物の被災状況（棟数）

	全壊または大破	中程度の損傷	軽微な損傷	外観上の被害無し	火災による損傷	未調査	合計
伊丹市	0	0	5	7	0	14	26
川西市	0	0	0	0	0	0	0
宝塚市	0	0	1	1	0	10	12
尼崎市	36	110	630	5,204	0	2,355	8,335
西宮市	0	2	4	68	0	72	146
芦屋市	23	8	13	52	0	206	302
東灘区	285	144	345	782	1	1,052	2,609
灘区	145	71	131	342	6	462	1,157
中央区	56	88	200	314	0	530	1,188
兵庫区	235	195	464	685	10	471	2,060
長田区	470	268	562	454	87	418	2,259
須磨区	69	76	101	210	38	293	787
垂水区	0	0	0	0	0	8	8
合計	1,319	962	2,456	8,119	142	5,891	18,889

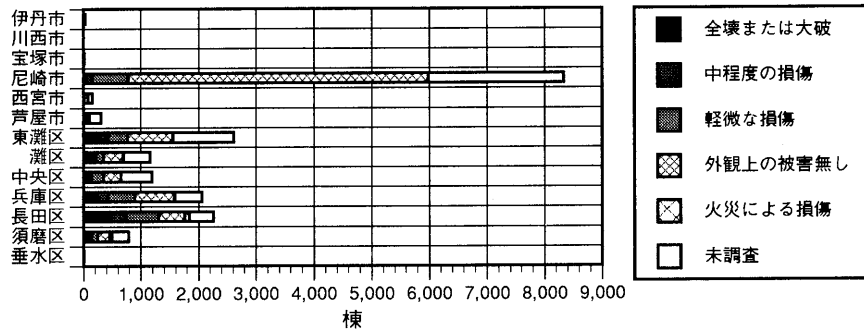

### 工業建築物の被災状況（建築面積：ha）

	全壊または大破	中程度の損傷	軽微な損傷	外観上の被害無し	火災による損傷	未調査	合計
伊丹市	0	0	0.08	0.05	0	0.04	0.17
川西市	0	0	0	0	0	0	0
宝塚市	0	0	0.01	0.02	0	0.07	0.1
尼崎市	0.86	2.27	16.38	222	0	89.02	330.52
西宮市	0	0.33	0.17	3.07	0	0.19	3.76
芦屋市	0.2	0.1	0.09	0.3	0	0.68	1.37
東灘区	9.24	4.97	18.18	58.86	0.01	17.99	109.25
灘区	3.27	1.98	25.29	13.84	0.05	8.06	52.49
中央区	1.28	4.01	22.73	20.36	0	18.13	66.51
兵庫区	3.11	7.94	26.3	32	0.09	7.43	76.88
長田区	5.04	3.66	10	8.94	1.03	3.7	32.36
須磨区	3.28	2.22	3.52	3.19	0.4	2.95	15.55
垂水区	0	0	0	0	0	0.14	0.14
合計	26.27	27.49	122.73	362.63	1.57	148.4	689.1

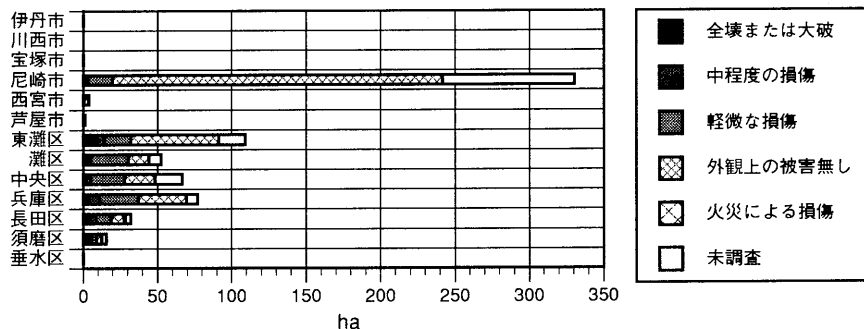

### その他の建築物の被災状況（棟数）

	全壊または大破	中程度の損傷	軽微な損傷	外観上の被害無し	火災による損傷	未調査	合計
伊丹市	28	51	218	787	0	988	2,072
川西市	0	0	0	2	0	2	4
宝塚市	36	40	119	592	0	765	1,552
尼崎市	24	54	416	1,841	0	767	3,102
西宮市	344	229	624	1,799	1	2,251	5,248
芦屋市	46	18	65	141	0	335	605
東灘区	161	81	111	302	2	704	1,361
灘区	179	85	135	279	9	725	1,412
中央区	44	72	161	272	2	389	940
兵庫区	161	138	189	240	22	243	993
長田区	194	127	169	211	49	306	1,056
須磨区	69	88	102	148	25	227	659
垂水区	0	0	0	0	0	1	1
合計	1,286	983	2,309	6,614	110	7,703	19,005

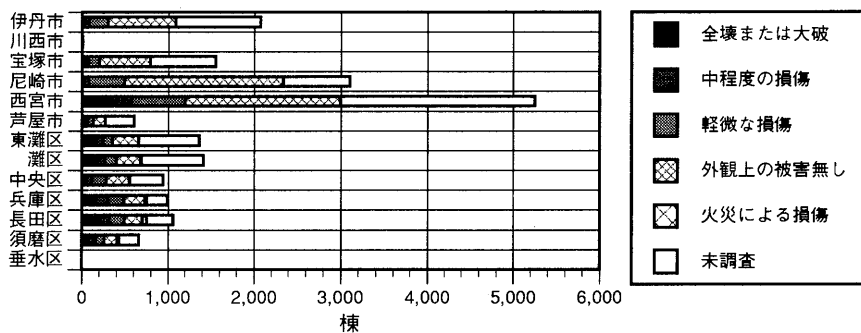

### その他の建築物の被災状況（建築面積：ha）

	全壊または大破	中程度の損傷	軽微な損傷	外観上の被害無し	火災による損傷	未調査	合計
伊丹市	0.47	0.75	3.34	9.4	0	7.84	21.8
川西市	0	0	0	0.02	0	0.01	0.03
宝塚市	0.55	0.5	1.7	10.92	0	8.65	22.32
尼崎市	0.42	1.09	7.29	33.4	0	13.24	55.44
西宮市	3.99	2.97	8.9	27.27	0.01	17.19	60.32
芦屋市	0.61	0.19	0.89	1.72	0	2.57	5.98
東灘区	2.5	0.99	2.39	5.7	0.04	5.25	16.87
灘区	1.64	0.85	1.71	3.15	0.06	4.69	12.1
中央区	0.4	1.81	6.4	6.07	0.01	4.12	18.81
兵庫区	1.68	1.35	1.73	3.04	0.15	1.19	9.13
長田区	1.87	1.31	1.96	2.43	0.42	1.58	9.57
須磨区	0.67	1.4	1.49	1.46	0.17	1.19	6.38
垂水区	0	0	0	0	0	0.03	0.03
合計	14.81	13.22	37.8	104.57	0.84	67.55	238.78

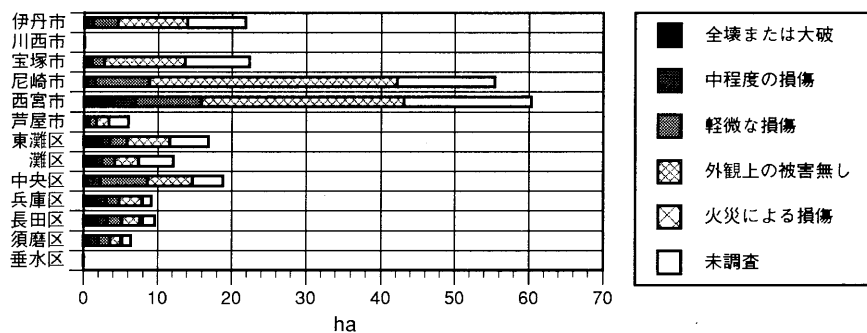

### 全建築物の被災状況（棟数）

	全壊または大破	中程度の損傷	軽微な損傷	外観上の被害無し	火災による損傷	未調査	合計
伊丹市	694	1,960	12,560	23,672	0	9,006	47,892
川西市	304	1,242	2,872	6,930	0	2,359	13,707
宝塚市	1,513	2,043	9,014	24,644	0	9,364	46,578
尼崎市	954	3,304	21,370	58,028	9	15,333	98,998
西宮市	9,123	7,482	16,583	31,831	58	16,302	81,379
芦屋市	2,804	1,446	3,003	4,228	13	3,399	14,893
東灘区	8,318	3,660	4,186	7,325	227	9,415	33,131
灘区	5,231	2,595	4,951	5,476	330	6,559	25,142
中央区	1,529	2,067	4,362	5,701	52	3,394	17,105
兵庫区	4,477	4,483	7,444	6,105	710	2,700	25,919
長田区	7,250	6,144	9,089	5,712	2,242	2,920	33,357
須磨区	3,616	4,306	3,644	4,405	727	2,261	18,959
垂水区	209	1,476	8,809	8,701	0	12,619	31,814
合計	46,022	42,208	107,887	192,758	4,368	95,631	488,874

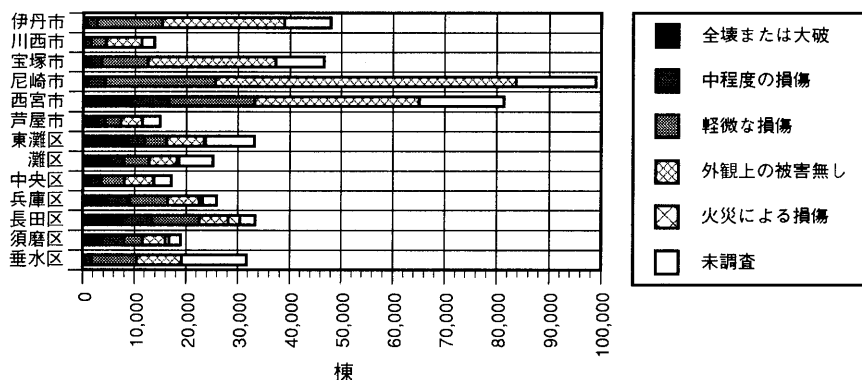

### 全建築物の被災状況（建築面積：ha）

	全壊または大破	中程度の損傷	軽微な損傷	外観上の被害無し	火災による損傷	未調査	合計
伊丹市	6.62	13.67	90.31	191.15	0	47.31	349.05
川西市	3.82	12.14	22.86	66.32	0	17.11	122.24
宝塚市	14.42	17.67	70.98	222.72	0	54.49	380.27
尼崎市	10.6	37.79	201.72	646.39	0.14	184.47	1081.11
西宮市	82.66	60.83	135.57	300.83	0.42	91.57	671.89
芦屋市	24.64	11.94	25.83	39.3	0.16	19.92	121.78
東灘区	78.19	32.21	54.32	128.01	1.85	80.97	375.54
灘区	43.68	19.51	75.87	53.82	2.64	52.54	248.07
中央区	11.5	18.2	64.4	68.94	0.39	36.57	200
兵庫区	32.98	36.89	72.35	69.2	4.69	17.68	233.8
長田区	56.35	44.71	68.58	45.7	16.18	15.3	246.81
須磨区	29.66	33.73	30.6	38.47	4.91	13.92	151.29
垂水区	1.95	11.98	68.62	67.83	0	92.08	242.46
合計	397.07	351.26	981.99	1938.67	31.39	723.92	4424.3

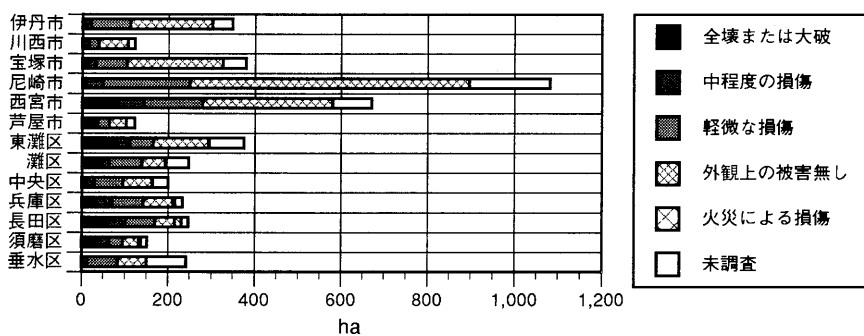

# 中高層建築物の用途別の被災状況

## 戸建て住宅の被災状況（棟数）

	全壊または大破	中程度の損傷	軽微な損傷	外観上の被害無し	火災による損傷	未調査	合計
伊丹市	7	11	93	409	0	36	556
川西市	0	0	0	0	0	0	0
宝塚市	4	10	30	235	0	5	284
尼崎市	7	19	105	780	0	46	957
西宮市	66	77	249	1,102	1	37	1,532
芦屋市	65	37	171	653	2	76	1,004
東灘区	118	89	194	471	5	311	1,188
灘区	55	56	134	320	3	223	791
中央区	60	110	227	772	3	62	1,234
兵庫区	119	99	251	324	12	33	838
長田区	104	96	207	202	62	21	692
須磨区	51	84	150	289	26	14	614
垂水区	0	0	0	0	0	0	0
合計	656	688	1,811	5,557	114	864	9,690

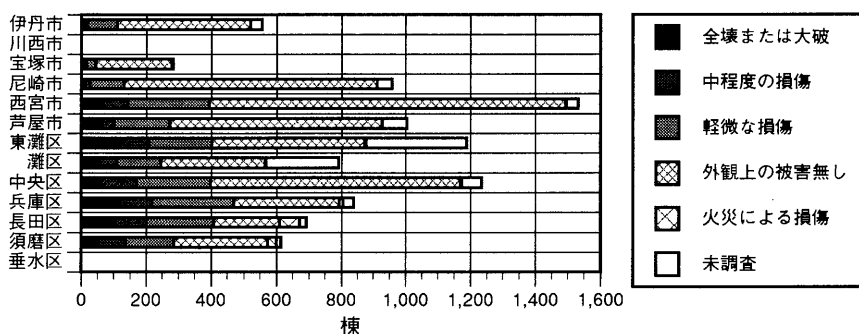

## 戸建て住宅の被災状況（建築面積：ha）

	全壊または大破	中程度の損傷	軽微な損傷	外観上の被害無し	火災による損傷	未調査	合計
伊丹市	0.11	0.18	1.18	6.06	0.00	0.39	7.92
川西市	0.00	0.00	0.00	0.00	0.00	0.00	0.00
宝塚市	0.12	0.22	0.80	6.28	0.00	0.09	7.51
尼崎市	0.19	0.27	1.64	11.60	0.00	0.42	14.12
西宮市	1.12	1.32	3.97	19.85	0.01	0.78	27.04
芦屋市	0.74	0.35	2.84	9.20	0.05	0.90	14.08
東灘区	1.07	0.73	1.98	5.63	0.29	5.57	15.26
灘区	0.39	0.55	0.86	2.81	0.06	3.70	8.38
中央区	0.53	1.02	1.78	6.91	0.03	0.45	10.72
兵庫区	0.78	0.63	1.85	2.45	0.08	0.15	5.95
長田区	0.75	0.69	1.67	2.01	0.39	0.27	5.77
須磨区	0.37	0.71	1.39	3.17	0.20	0.12	5.96
垂水区	0.00	0.00	0.00	0.00	0.00	0.00	0.00
合計	6.17	6.67	19.96	75.98	1.12	12.83	122.73

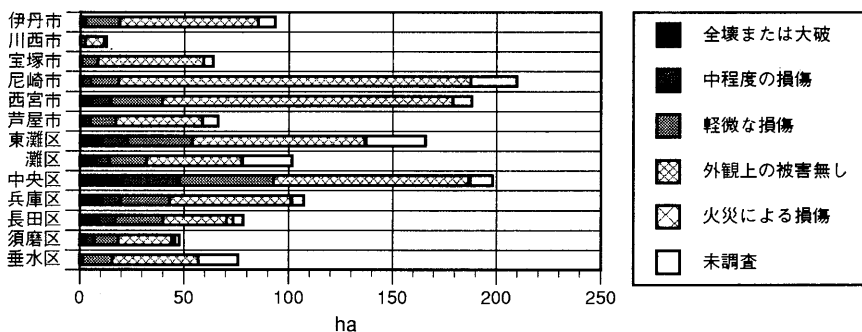

### 集合住宅の被災状況（棟数）

	全壊または大破	中程度の損傷	軽微な損傷	外観上の被害無し	火災による損傷	未調査	合計
伊丹市	5	17	86	565	0	28	701
川西市	0	0	0	0	0	0	0
宝塚市	6	10	36	547	0	16	615
尼崎市	15	68	201	2,435	0	188	2,907
西宮市	47	69	182	1,587	2	56	1,943
芦屋市	37	38	132	564	4	58	833
東灘区	204	216	494	1,206	9	275	2,404
灘区	183	185	425	1,076	27	324	2,220
中央区	114	151	472	1,585	9	81	2,412
兵庫区	270	211	515	821	15	62	1,894
長田区	137	150	312	416	88	24	1,127
須磨区	56	77	210	390	25	17	775
垂水区	0	0	0	1	0	4	5
合計	1,074	1,192	3,065	11,193	179	1,133	17,836

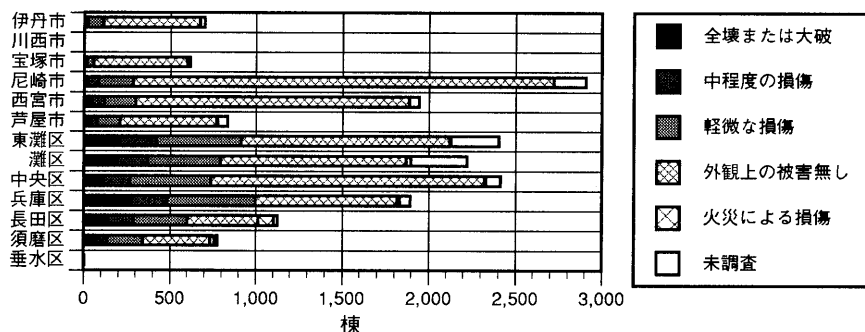

### 集合住宅の被災状況（建築面積：ha）

	全壊または大破	中程度の損傷	軽微な損傷	外観上の被害無し	火災による損傷	未調査	合計
伊丹市	0.20	0.84	2.98	18.38	0.00	0.93	23.32
川西市	0.00	0.00	0.00	0.00	0.00	0.00	0.00
宝塚市	0.15	0.40	2.10	23.27	0.00	0.53	26.45
尼崎市	0.22	1.28	4.05	73.80	0.00	6.08	85.42
西宮市	1.39	3.15	7.58	63.15	0.11	1.63	77.01
芦屋市	0.96	0.92	5.03	20.09	0.12	1.58	28.71
東灘区	5.02	5.72	13.58	35.83	0.33	8.56	69.04
灘区	3.09	3.04	6.65	20.66	0.25	8.25	41.95
中央区	1.47	2.17	7.12	26.42	0.14	1.06	38.39
兵庫区	4.06	3.28	8.19	14.41	0.17	0.81	30.93
長田区	1.92	2.90	6.35	10.69	1.02	0.34	23.22
須磨区	0.88	1.36	4.29	11.48	0.27	0.21	18.48
垂水区	0.00	0.00	0.00	0.01	0.00	0.07	0.09
合計	19.37	25.06	67.91	318.20	2.41	30.05	463.00

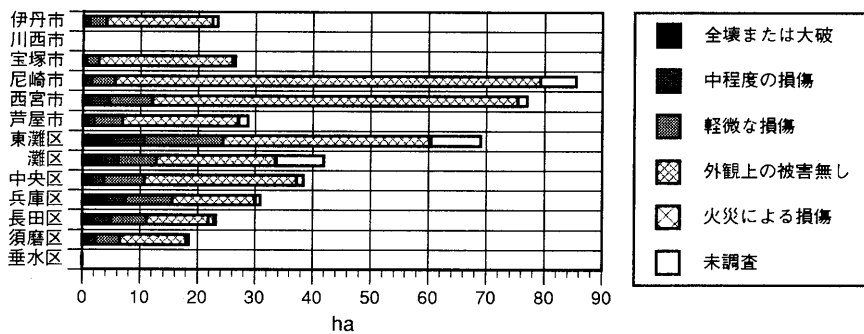

### 商業建築物の被災状況（棟数）

	全壊または大破	中程度の損傷	軽微な損傷	外観上の被害無し	火災による損傷	未調査	合計
伊丹市	16	71	533	1,293	0	333	2,246
川西市	0	0	0	0	0	0	0
宝塚市	90	76	253	827	0	472	1,718
尼崎市	38	179	1,054	3,842	1	774	5,888
西宮市	811	567	1,310	2,560	7	883	6,138
芦屋市	57	16	24	48	1	35	181
東灘区	79	36	70	240	3	262	690
灘区	49	33	60	103	6	156	407
中央区	126	143	322	400	4	293	1,288
兵庫区	442	327	483	436	41	158	1,887
長田区	229	124	192	182	162	108	997
須磨区	153	125	120	122	51	84	655
垂水区	0	0	0	1	0	0	1
合計	2,090	1,697	4,421	10,054	276	3,558	22,096

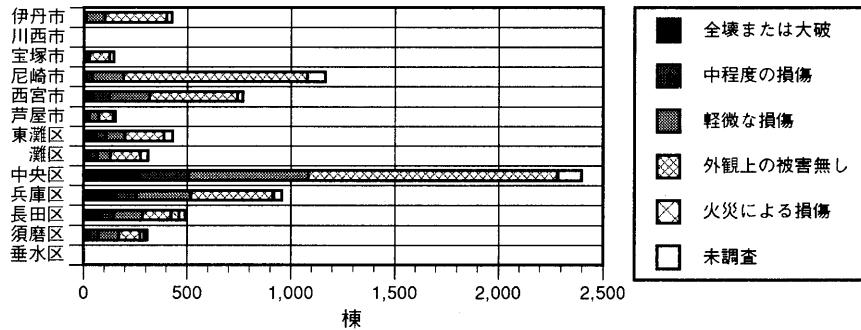

### 商業建築物の被災状況（建築面積：ha）

	全壊または大破	中程度の損傷	軽微な損傷	外観上の被害無し	火災による損傷	未調査	合計
伊丹市	0.18	0.04	3.01	6.93	0.00	0.49	10.64
川西市	0.00	0.00	0.00	0.00	0.00	0.00	0.00
宝塚市	0.09	0.05	0.95	4.38	0.00	1.23	6.71
尼崎市	0.11	0.72	2.94	19.09	0.00	1.57	24.43
西宮市	1.11	1.70	3.82	9.85	0.00	0.43	16.90
芦屋市	0.27	0.57	0.67	2.76	0.00	0.25	4.52
東灘区	2.02	2.27	2.47	4.72	0.10	1.01	12.60
灘区	1.79	1.46	1.33	3.63	0.00	0.96	9.17
中央区	9.00	5.75	14.40	27.66	0.21	1.85	58.87
兵庫区	2.42	1.72	4.30	7.20	0.04	0.69	16.37
長田区	1.81	1.27	2.67	3.09	0.68	0.25	9.77
須磨区	0.61	0.74	1.92	2.50	0.57	0.28	6.62
垂水区	0.00	0.00	0.00	0.06	0.00	0.03	0.09
合計	19.41	16.29	38.47	91.88	1.62	9.04	176.70

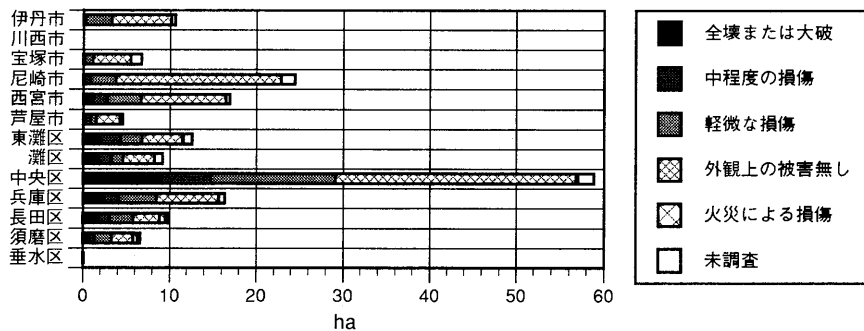



### 工業建築物の被災状況（棟数）

	全壊または大破	中程度の損傷	軽微な損傷	外観上の被害無し	火災による損傷	未調査	合計
伊丹市	0	0	0	0	0	0	0
川西市	0	0	0	0	0	0	0
宝塚市	0	0	0	0	0	0	0
尼崎市	1	15	43	374	0	84	517
西宮市	0	0	0	2	0	0	2
芦屋市	6	0	3	9	0	7	25
東灘区	35	42	112	229	0	84	502
灘区	31	13	53	105	2	43	247
中央区	38	52	107	244	2	84	527
兵庫区	72	57	148	338	2	67	684
長田区	140	83	224	179	34	38	698
須磨区	11	21	20	42	12	22	128
垂水区	0	0	0	0	0	0	0
合計	334	283	710	1,522	52	429	3,330

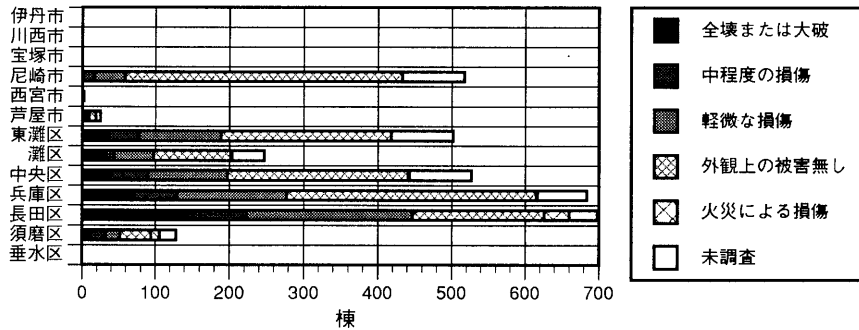

### 工業建築物の被災状況（建築面積：ha）

	全壊または大破	中程度の損傷	軽微な損傷	外観上の被害無し	火災による損傷	未調査	合計
伊丹市	0.00	0.00	0.00	0.00	0.00	0.00	0.00
川西市	0.00	0.00	0.00	0.00	0.00	0.00	0.00
宝塚市	0.00	0.00	0.00	0.00	0.00	0.00	0.00
尼崎市	0.00	0.70	2.20	21.80	0.00	7.75	32.46
西宮市	0.00	0.00	0.00	0.06	0.00	0.00	0.06
芦屋市	0.09	0.00	0.52	0.12	0.00	0.13	0.85
東灘区	1.13	2.25	10.21	21.04	0.00	7.08	41.70
灘区	1.74	0.17	4.69	7.54	0.02	1.95	16.11
中央区	3.30	12.90	15.47	12.32	0.04	2.71	46.74
兵庫区	2.68	2.37	6.23	21.26	0.03	2.51	35.08
長田区	3.42	1.72	7.09	6.68	0.61	1.25	20.78
須磨区	0.32	0.71	0.63	1.19	0.28	0.64	3.77
垂水区	0.00	0.00	0.00	0.00	0.00	0.00	0.00
合計	12.68	20.82	47.04	92.02	0.98	24.01	197.56

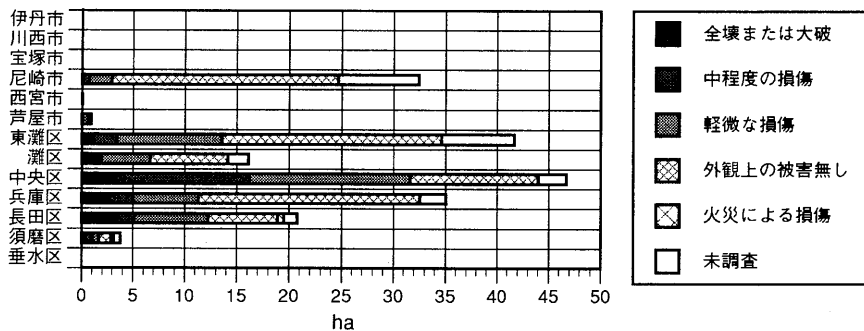

その他の建築物の被災状況（棟数）

	全壊または大破	中程度の損傷	軽微な損傷	外観上の被害無し	火災による損傷	未調査	合計
伊丹市	3	4	50	349	0	34	440
川西市	0	0	0	3	0	0	3
宝塚市	1	0	21	123	0	26	171
尼崎市	5	11	44	509	0	68	637
西宮市	15	22	103	414	1	70	625
芦屋市	8	19	84	150	0	54	315
東灘区	21	40	59	269	1	164	554
灘区	26	29	84	233	3	192	567
中央区	34	39	109	391	1	98	672
兵庫区	19	29	81	241	6	28	404
長田区	26	34	111	153	11	44	379
須磨区	13	21	53	133	3	23	246
垂水区	0	0	0	0	0	0	0
合計	171	248	799	2,968	26	801	5,013

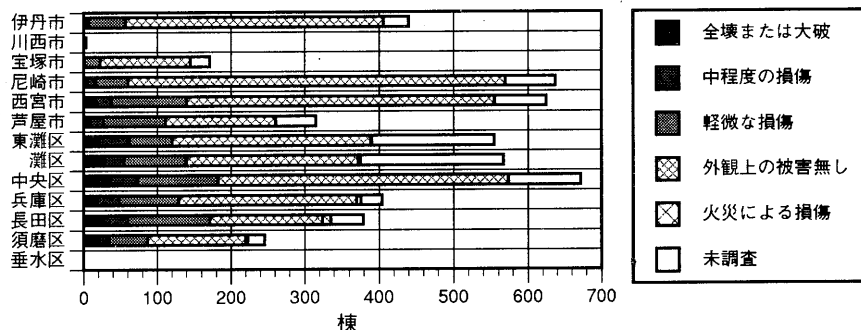

その他の建築物の被災状況（建築面積：ha）

	全壊または大破	中程度の損傷	軽微な損傷	外観上の被害無し	火災による損傷	未調査	合計
伊丹市	0.15	0.44	4.47	19.59	0.00	1.88	26.53
川西市	0.00	0.00	0.00	0.34	0.00	0.00	0.34
宝塚市	0.00	0.00	2.91	11.78	0.00	2.06	16.75
尼崎市	0.30	0.85	2.21	38.13	0.00	4.65	46.14
西宮市	0.90	1.64	6.62	32.76	0.08	3.34	45.34
芦屋市	0.46	0.50	3.20	8.86	0.00	3.98	17.01
東灘区	0.66	1.45	2.51	13.14	0.02	5.85	23.63
灘区	0.39	1.27	3.81	9.87	0.09	6.87	22.30
中央区	2.80	1.27	5.57	17.78	0.17	3.69	31.28
兵庫区	0.32	0.82	2.30	10.55	0.08	0.90	14.97
長田区	1.04	1.12	4.47	7.75	0.15	2.39	16.93
須磨区	0.53	0.38	3.15	6.98	0.04	0.63	11.72
垂水区	0.00	0.00	0.00	0.00	0.00	0.00	0.00
合計	7.56	9.74	41.23	177.54	0.63	36.25	272.95

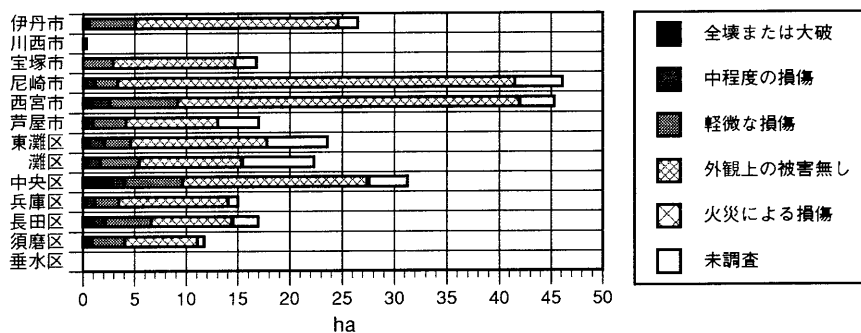

全建築物の被災状況（棟数）

	全壊または大破	中程度の損傷	軽微な損傷	外観上の被害無し	火災による損傷	未調査	合計
伊丹市	26	40	386	1,815	0	162	2,429
川西市	0	7	40	229	0	39	315
宝塚市	17	23	108	1,059	0	85	1,292
尼崎市	39	150	555	5,126	0	503	6,373
西宮市	184	263	772	3,670	4	219	5,112
芦屋市	128	112	435	1,453	6	217	2,351
東灘区	451	454	974	2,439	16	911	5,245
灘区	331	332	782	1,943	37	889	4,314
中央区	550	625	1,558	4,351	21	517	7,622
兵庫区	655	515	1,314	2,198	42	283	5,007
長田区	511	439	1,033	1,115	243	176	3,517
須磨区	168	259	558	987	94	106	2,172
垂水区	21	54	520	1,408	0	675	2,678
合計	3,081	3,273	9,035	27,793	463	4,782	48,427

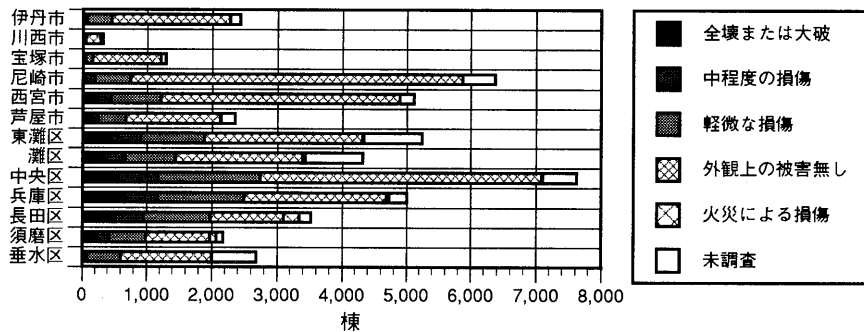

全建築物の被災状況（建築面積：ha）

	全壊または大破	中程度の損傷	軽微な損傷	外観上の被害無し	火災による損傷	未調査	合計
伊丹市	0.96	1.68	16.36	66.15	0.00	8.10	93.24
川西市	0.00	0.32	1.93	9.25	0.00	1.06	12.56
宝塚市	0.37	0.67	7.41	50.73	0.00	4.58	63.76
尼崎市	0.86	4.34	13.29	169.07	0.00	22.13	209.71
西宮市	5.37	9.40	24.63	139.66	0.20	8.75	188.00
芦屋市	2.52	2.34	12.40	41.32	0.17	7.61	66.36
東灘区	10.30	12.56	31.11	82.53	0.73	28.62	165.85
灘区	7.46	6.57	17.87	45.55	0.43	23.75	101.63
中央区	17.98	29.57	45.20	94.01	0.61	10.72	198.09
兵庫区	10.52	9.15	23.59	57.80	0.42	5.62	107.10
長田区	9.10	8.00	22.85	30.48	3.01	4.86	78.30
須磨区	2.77	4.17	11.52	25.70	1.66	2.03	47.85
垂水区	0.59	1.06	13.92	41.31	0.00	18.96	75.84
合計	68.79	89.82	242.08	853.57	7.23	146.78	1,408.28

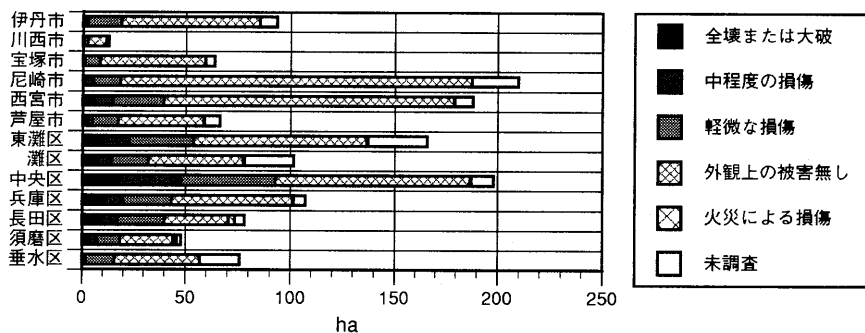



# 木造建築物



## 付録

### ブロック全数調査結果

1995年2月に長田区川西通り4丁目、灘区大石北町、東灘区本山中町で行ったブロック全数調査結果を、修正した結果を以下に示す。これは、資料1の付録に掲載したブロック全数調査結果のうち、竣工年について再調査を行い、その結果に基づいて建設年および建設時期を修正したものである。建設時期については、建設年を以下の建設期間に照合し、分類した。

#### 建設時期分類

- I期：昭和29年(1954)以前
- II期：昭和30年(1955)から昭和49年(1974)の20年間
- III期：昭和50年(1975)から平成6年(1994)の20年間

ただし、建設年の再調査不可の建物については、以下の方法によった。

- 1、聞取り調査により建設年が判明した場合は、建設年欄に括弧付きで表示した。
- 2、調査員が目視により判定した場合は、以下の外観仕様から建設時期を推定し、S1、S2、S3と表示した。

#### 外観仕様による建設時期の推定

- S1：昭和30年頃以前。土塗壁に漆喰塗、下見板張り又は金属板張り、葺土を有する屋根が多い。この時期の建物の多くは、改築された外壁にモルタルが施されている。
- S2：昭和30年から40年代後半頃。土塗壁に木ずり、モルタル塗り。筋かいを有することが多い。屋根は、葺土を有する屋根が多い。
- S3：昭和50年頃以降。外装は木ずり、モルタル塗り又はサイジング張り。内装は、ラスボード下地、石膏ボード張り。土塗壁は一般に用いられず、断熱材が用いられることが多い。一般に筋かい又は釘打ち張り面材が用いられる。在来構法の他に枠組壁構法や木質系プレハブ構法等がある。

被害度については、資料1に掲載した内容と変更なく、以下の基準により判定した。

#### 被害度の判定基準

- O：無被害
- I：被害軽微（仕上げ材のひび割れ程度）
- II：小破（約1/60以下程度の残留変形）
- III：中破（約1/60以上、1/20以下程度の残留変形）
- IV：大破（1/20以上程度の残留変形）
- V：一部崩壊（層崩壊や倒壊等）
- VI：瓦礫状態





ブロック全数調査

連番	筋かい 方式	柱 mm	壁の被害度		壁の傾斜 (1/Trade)		仕上被害		建設 時期 (新) II期	再調査 (再調査)	立地	被害 度		基礎		屋根		増改築	コソト1	コソト2
			1階	2階	1階	2階	1階	2階				仕様	材料	形状	被害	材	被害			
1			ズレ		10	20	1階	2階	II期	1966	平地	IV	布基礎	瓦	切妻	被すれ				
2		100	破壊					I期	1966	平地	VI	布基礎	瓦	切妻	被すれ					
3		105						III期	1977	平地	V	布基礎	瓦	切妻	小破					
4		105			20			III期	1977	平地	V	布基礎	瓦	切妻	なし					
5有り	突付							III期	1976	平地	IV	布基礎	瓦	切妻	なし					
6								III期	1985	平地	0	布基礎	スレート	切妻	なし					
7			破壊					II期	1958	平地	V	布基礎	瓦	切妻	小破			2階を10年前 に増築		
8			大		10			II期	1968	平地	IV	布基礎	瓦	切妻					隣家にもたれる	
9	90 k型	105	大傾斜		5	小	剥離大	S2		平地	IV	布基礎	瓦	切妻	落下					
10	80	105			5		剥離	S2		平地	IV	布基礎	スレート	切妻						
11		103	無				剥離大	S2		平地	II	布基礎	瓦	切妻	小破					
12	突付	103	大		4		剥離中	II期	1966	平地	IV	布基礎	瓦	切妻	中破			昨年改築		
13		103	無	不明			亀裂	II期	1966	平地	II	布基礎	瓦	切妻	被すれ			柄抜け		
14	突付	120	無				剥離大	S2		平地	II	布基礎	瓦	切妻	中破			横はトコ板張り		
15		105	破壊	小			剥離大	S1		平地	VI	布基礎	瓦	切妻	大破			道路側改修		
16			大		3	10	剥離中	S1		平地	V	布基礎								
17	100 突付	100	大	不明	10		剥離大	S2		平地	IV	布基礎	瓦	切妻	小破					
18		100	破壊	小			剥離中	III期	1977	平地	V	布基礎	瓦	切妻						
19		100	破壊	小			剥離小	III期	1977	平地	V	布基礎	瓦	切妻						
20		105	無				無	III期	1985	平地	I	布基礎	瓦	切妻	被すれ					
21		105	無				無	III期	1985	平地	II	布基礎	瓦	切妻						
22			小				剥離大	III期	1985	平地	II	布基礎	瓦	切妻						
23			無				剥離中	III期	1985	平地	II	布基礎	瓦	切妻						
24			無				無	III期	1994	平地	I	布基礎	セリトスレート	切妻	なし					
25		105	破壊	小			剥離小	S3		平地	V	布基礎	セリトスレート	切妻	なし					
26			小		120		剥離小	III期	1957	斜面	II	布基礎	瓦	切妻	小破				1階のトコ板 基礎の一部はアコック	短柄
27			大	不明	10		剥離中	I期	1953	平地	IV	布基礎	瓦	切妻						
28			無	不明			剥離小	I期	1953	平地	III	布基礎	瓦	切妻						
29			破壊	小			剥離小	III期	1977	平地	V	布基礎	瓦	切妻	なし					土台ずれる
30			破壊	中			剥離小	III期	1976	平地	V	RC	瓦	切妻	小破					
31		96	破壊	大			剥離大	III期	1976	平地	V	RC	瓦	切妻	小破					
32		96	破壊	大			剥離大	III期	1976	平地	V	RC	瓦	切妻	小破					
33		96	破壊	大			剥離大	III期	1976	平地	V	RC	瓦	切妻	小破					
34		110	破壊	中			剥離中	S2		平地	V	布基礎	瓦	切妻	小破					
35		103	破壊	破壊			剥離大	S1		平地	VI	布基礎	瓦	切妻	小破					
36			破壊	小			剥離大	III期	1972	平地	V	布基礎	瓦	切妻	小破					
37		103	中	無	20		剥離中	S2		平地	IV	布基礎	瓦	切妻						
38			大	大	15		剥離大	S1		平地	IV	布基礎	瓦	切妻						
39			小	無	120		剥離大	S2		平地	II	布基礎	瓦	切妻						1階古い
40		105	破壊	破壊			剥離大	S1		平地	VI	布基礎	瓦	切妻						
41	115 突付		無	無			剥離小	I期	1954	平地	II	布基礎	瓦	切妻	なし					
42	90 突付	105	破壊	不明			剥離大	III期	1960	平地	VI	布基礎	瓦	切妻	小					増築あり
43			無				無	III期	1991	平地	0	布基礎	スレート	切妻	なし					
44		105	中	無	25		剥離小	III期	1956	平地	IV	布基礎	瓦	切妻	小					
45		85 突付	破壊	大	10		剥離大	III期	1964	平地	V	布基礎	瓦	切妻	中					
46		103	破壊	破壊			剥離大	I期	1954	平地	VI	布基礎	瓦	切妻	大					

ブロック全数調査

連番	場所	番地	用途	構法	型式	規模		2階						1階						壁構造	仕上げ	防水紙	断熱材	筋かい															
						階数	地下	長さ	壁	長さ	壁	長さ	壁	長さ	壁	長さ	壁	長さ	壁						長さ	壁	長さ	壁	長さ	壁	長さ	壁							
47	大石	4-14	住宅	在来	部分	2	なし	4.0	1.5	5.8	1.0	2.0	1.0	4.0	1.0	2.0	2.0	2.0	2.0	2.5	2.5	2.0	2.0	2.0	2.0	2.5	2.5	2.0	2.0	2.0	2.0	2.0	2.0	2.0	2.0	2.0	2.0	2.0	
48	大石	4-12	住宅	在来	総	2	なし																																
49	大石	4-19	住宅	在来	総	2	なし																																
50	大石	4-22	住宅	在来	総	2	なし																																
51	大石	4-22	住宅	在来	部分	2	なし	3.5	1.5			2.0	1.5	4.0	2.5	2.0	1.5	4.0	2.5	2.0	1.5	4.0	2.5	2.0	1.5	4.0	2.5	2.0	1.5	4.0	2.5	2.0	1.5	4.0	2.5	2.0	1.5	4.0	
52	大石	4-22	住宅	在来		1	なし	2.5	2.5	3.5	2.0																												
53	大石	4-?	住宅	在来	総	2	なし	3.0	1.5			2.5	2.0	4.5	2.5	2.5	2.0	4.5	2.5	2.5	2.0	4.5	2.5	2.5	2.0	4.5	2.5	2.5	2.0	4.5	2.5	2.5	2.0	4.5	2.5	2.5	2.0	4.5	
54	大石	4-19	住宅	在来		1	なし	3.0	2.0	3.5	0.5																												
55	大石	4-?	住宅	在来	総	2	なし					2.0	2.0	2.5	2.0	2.0	2.0	2.0	2.5	2.0	2.0	2.5	2.0	2.0	2.5	2.0	2.5	2.0	2.0	2.5	2.0	2.0	2.5	2.0	2.0	2.5	2.0	2.0	
56	大石	4-?	共同住宅	在来	総	2	なし			4.0	1.0	2.5	4.0	1.5	4.0	2.5	4.0	1.5	4.0	1.5	4.0	2.5	4.0	1.5	4.0	2.5	4.0	1.5	4.0	2.5	4.0	1.5	4.0	2.5	4.0	1.5	4.0		

ブロック全数調査

連番	筋かい		壁の被害度			壁の傾斜 (1/Trad)		仕上被害		建設時期 (新)	建設年 (調査)	立地	被害度		基礎		屋根葺材	屋根	増改築	コナト1	コナト2
	巾	方式	1階	2階	1階	2階	1階	2階	仕上				基礎	仕上	基礎	被害					
47	85	架付	大	破壊	10	2階	1階	2階	1階	2階	II期	1957	平地	V	布基礎	亀裂	葺土	形状			
48											II期	1976	平地	V	布基礎	亀裂	葺土	奇異			
49	80	架付	大	破壊		無		大	大	大	III期	1964	平地	V	布基礎	亀裂	葺土	切妻			
50	85	架付	大	破壊		小		大	大	大	II期	1953	平地	V	布基礎	亀裂	葺土	切妻			
51			中	破壊	20	中	20	中	中	中	I期	1953	平地	IV	布基礎	亀裂	葺土	切妻		内壁は合板	
52			大	不明	15	不明		不明	不明	不明	S1		平地	IV	布基礎	亀裂	金属板	切妻		壁はトタン仕上げ	
53			破壊	大	3	大	3	小	小	小	II期	1959	平地	V	布基礎	断列	瓦	切妻			
54			大	大	15			小	小	小	I期	1950	平地	IV	布基礎	断列	瓦	切妻		一部トタン	
55			破壊	小		小		小	小	小	II期	1964	平地	V	布基礎	亀裂	葺土	切妻			
56			破壊	小		小		大	大	大	II期	1964	平地	V	布基礎	断列	葺土	切妻			

ブロック全数調査

連番	場所	番地	用途	構法	型式	規模		1階			2階			壁構造				仕上げ			防水紙	断熱材	筋かい				
						階数	地下	長さ	壁	長さ	壁	長さ	壁	長さ	壁	長さ	壁	長さ	壁	長さ				壁	長さ	壁	長さ
57	長田	9-15	住宅	在来	部分	2	なし	2.5	2.0					土塼壁	木張り	面材	その他	ガラス	クワ								厚み 三割
58	長田	9-14	住宅	在来	総	1	なし	5.0	1.5					土塼壁	木張り												なし
59	長田	9-3	住宅	在来	部分	2	なし	4.5	2.0					土塼壁	木張り												なし
60	長田	9-12	住宅	在来	総	2	なし	5.0	2.0					土塼壁	木張り						ステン		有			30	
61	長田	9-6	店舗/工場	在来	総	2	なし	2.5	0.0					土塼壁	木張り											なし	
62	長田	9-5	住宅	在来	総	2	なし	2.5	0.0					土塼壁	木張り											なし	
63	長田	9-4	住宅	在来	総	2	なし	2.0	0.0					土塼壁	木張り												
64	長田	9-3	店舗	在来	総	2	なし	2.0	0.0					土塼壁	木張り				鉄板								
65	長田	9-2	住宅	在来	総	2	なし	2.5	0.0					土塼壁	木張り				鉄板								
66	長田	9-1	住宅	在来	部分	2	なし	4.0	4.0	6.0	2.5	4.0	4.0	1.5	土塼壁	木張り				ワイ-	ステン		有			35	
67	長田	215	住宅	在来	総	1	なし	2.0	0.5	5.0	4.0			土塼壁	木張り				下見板								
68	長田	214				1	なし	2.0	0.5					土塼壁	木張り												
69	長田	213				1	なし	2.0	0.0					土塼壁	木張り												
70	長田	212	住宅	在来	総	1	なし	2.5	0.0					土塼壁	木張り											なし	
71	長田	211	住宅	在来	総	1	なし	2.5	0.0					土塼壁	木張り											なし	
72	長田	210	住宅	在来	総	1	なし	2.5	0.0					土塼壁	木張り											なし	
73	長田					1	なし	2.0	0.0					土塼壁	木張り											なし	
74	長田		工場	在来		1	なし	2.5	0.0	5.0	2.5			土塼壁	木張り											不明	
75	長田	4-6	住宅	在来		1	なし	3	1	4	3			土塼壁	木張り				金属板			無	無			不明	
76	長田	4-6	住宅	在来	総	2	なし	2	0.5	4	4	2	1	4	4	ポード	木張り					有	有			不明	
77	長田	4-6	住宅	在来	総	2	なし	2	0.5	4	4	2	1	4	4	木張り深敷	木張り					有	有			不明	
78	長田	4-6	住宅	在来		1	なし	2	0.5	4	4			土塼壁	木張り							無	無			なし	
79	長田	8-15	住宅	在来	総	2	なし	4.0	3.0	3.5	1.5	4.0	2.0	2.5	1.0	木張り						有	有			なし	
80	長田	8-14	店舗併用	在来	総	2	なし	2.3	0.5	3.0	3.0	2.3	1.3	3.0	3.0	ボート	木張り									なし	
81	長田	8-10	住宅	在来	総	2	なし	2.0	0.5	3.5	3.5	2.0	1.0	3.5	3.5	ボート	木張り									なし	
82	長田	8-9	住宅	在来	総	2	なし	2.5	0.5			2.0	1.0			ボート	木張り									なし	
83	長田	8-8	住宅	在来	総	2	なし	2.0	0.5			2.0	1.0			ボート	木張り									なし	
84	長田	8-7	住宅	在来	総	2	なし	2.0	0.5							土塼壁	木張り									なし	
85	長田	8-6	住宅	在来	総	2	なし	2.0	0.5			2.0	1.0			石膏ボード	木張り									なし	
86	長田	8-5	住宅	在来	総	1	なし	2.0	0.5								木張り									なし	
87	長田	8-3	店舗	在来	総	2	なし	5.0	0.0	5.3	3.5	5.0	2.0	5.3	2.0	木張り										なし	
88	長田	9-11	店舗	在来	総	2	なし	2.0	0.0			2.0	1.0				木張り									不明	
89	長田	9-10	店舗	在来	総	2	なし	2.0	0.0			2.0	1.0				木張り									不明	
90	長田	9-9	店舗	在来	総	2	なし	1.8	0.0			1.8	0.0				木張り									不明	
91	長田	12-5	住宅	在来	総	2	なし	2.0	0.0			2.0	1.0				木張り									不明	
92	長田	217	住宅	在来	総	2	なし	2.0				2.0	1.0			土塼壁	木張り									不明	
93	長田	218	住宅	在来	総	2	なし	4.0				4.5	4.5			土塼壁	木張り									不明	
94	長田	218	住宅	在来	総	2	なし	4.5	4.5	4.0	0.0	4.5	4.5	4.0	1.0	土塼壁	木張り									不明	
95	長田	219	住宅	在来	総	2	なし	2.0				5.0	2.0	1.0	5.0	5.0	ボート	木張り								不明	
96	長田	220	住宅	在来	総	2	なし	2.0				2.0	1.0			土塼壁	木張り									不明	
97	長田	221	住宅	在来	総	2	なし	2.0				2.0	1.0			土塼壁	木張り									不明	
98	長田	222	住宅	在来	総	2	なし	2.0				2.0	1.0			土塼壁	木張り									不明	

ブロック全数調査

連番	筋かい	柱		壁の被害度		壁の傾斜 (1/7rad)		仕上被害		建設時期 (新)	建設年 (開取再調査)	立地	被害度		基礎		屋根葺材		屋根	増改築	コメント	コード
		1階	2階	1階	2階	1階	2階	仕様	被害				材料	葺土	形状	被害						
57	あり	100	倒壊	倒壊	なし	なし	なし	1階	2階	I期	1922	平地	IV	布基礎	なし	瓦	葺土	切妻				
58		100	亀裂							I期	1922	平地	II	布基礎	なし	瓦	葺土	切妻				
59		100			20					I期	1922	平地	IV	シカ	ずれ	瓦	葺土	切妻				土壁の上に直接モルタル又は漆喰衝突
60	80	100	亀裂		100					I期	1922	平地	III	布基礎	亀裂	瓦		切妻				
61		95			5	小				I期	1922	平地	IV			瓦		切妻				通柱折損
62					3	小				I期	1922	平地	IV			瓦		切妻				
63					3	小				I期	1922	平地	IV			瓦		切妻				
64					5	小				I期	1922	平地	IV			瓦		切妻				
65					10					I期	1922	平地	IV			瓦		切妻				
66	105	100			10	<10				I期	1922	平地	IV	布基礎		瓦	葺土	切妻				
67		90			20					I期	1926	平地	IV	シカ		瓦	葺土	常積				
68		85			12					S1		平地	IV	シカ		瓦		切妻				
69					20					S2		平地	IV			瓦						
70					10					S1		平地	IV			瓦						
71					10					S1		平地	IV			瓦						
72					10					S1		平地	IV			瓦						
73					倒壊					I期	1940	平地	V									屋根が落ちている
74		100			倒壊					S1		平地	V	シカ		瓦	葺土					
75					5			めくれ		I期	1922	平地	IV	アモック	なし	瓦	葺土	切妻				隣家から押される
76					大	小		剥離大	剥離小	S1		平地	IV	東石	床東障	金属		切妻				外壁金属板
77					大	中		剥離大	剥離中	I期	1922	平地	IV	布基礎		金属		切妻				内壁ボード・2階増築
78					大					I期	1922	平地	IV	東石		瓦		切妻				内壁漆喰・2階増築
79	し	86			破壊	小		剥離大	剥離小	I期	1922	平地	V			スラット		切妻				妻壁下部縦板張り
80	あり	96			破壊	中		剥離大	亀裂	I期	1922	平地	V			スラット		切妻				隣家にもたれる
81	あり	105			大	小		剥離大	剥離小	II期	1970	平地	IV	布基礎		瓦		切妻				柱折損
82	あり	96			大	中		剥離大	剥離小	II期	1974	平地	IV	布基礎	なし	瓦		切妻				窓下筋かい
83					大	小		剥離中	亀裂	III期	1981	平地	IV	布基礎		瓦		切妻				隣家と衝突
84					破壊	破壊		剥離大	剥離大	I期	1922	平地	VI			瓦		切妻				断熱材あり
85		103			大	中		剥離大	剥離大	I期	1922	平地	IV	布基礎		瓦		切妻				短柄
86		90			大	不明		不明	不明	I期	1922	平地	IV	布基礎		瓦		切妻				k型筋かい
87					中	小		剥離中	剥離小	I期	1922	平地	III	土間コン		瓦		切妻				下見板張り
88					大	小		剥離小	亀裂	I期	1922	平地	IV			瓦		切妻				店舖鉄骨補強
89					大	小		剥離大	不明	I期	1922	平地	IV	布基礎								
90		105			大	小		剥離大	不明	I期	1922	平地	IV									35年前に買う
91		96			破壊	大		剥離大	無	II期	1969	平地	V			瓦		切妻				柱折損
92					破壊	無		剥離大	亀裂	II期	1972	平地	V			瓦		切妻				
93		96			破壊	大		剥離大	剥離大	II期	1926	平地	V			瓦	葺土	切妻				ラスボード
94					大	小		剥離中	剥離小	S2		平地	IV			瓦		切妻				ラスボード
95					大	大		剥離大	剥離大	S2		平地	III	布基礎		瓦		切妻				石膏ボード
96		96			破壊					S1		平地	V			瓦		切妻				2階増築
97		96			破壊					S1		平地	V			瓦		切妻				2階増築
98		96			破壊					S1		平地	V			瓦		切妻				2階増築



ブロック全数調査

連番	筋かい		柱	壁の被害度		壁の傾斜 (1/√rad)	仕上被害		建設 時期 (新)	建設年 (開取) 再調査	立地	被害 度	基礎		屋根		増改築	コノト1	コノト2
	巾	方式		1階	2階		1階	2階					仕様	被害	材料	葺土			
99			96	2階		1階	2階	1階	1期	1926	平地	V		瓦		切妻			
100			96	破壊					I期	1926	平地	V		瓦		切妻	2階増築		
101			96	破壊	小			剥離大	I期	1926	平地	V		瓦		切妻	3階増築		
102		梁付	96	破壊	小			剥離中	I期	1927	平地	V	ワカ	瓦		切妻	2階増築		
103			103	小		120		剥離中	II期	1960	平地	III	ワカ	瓦		切妻	2階増築	2階と型筋かい、 小屋は1/5rad傾れて いる	
104		不明		無				剥離小	II期	1968	平地	I	布基礎	なし		切妻			
105			103	無				剥離小	III期	1980	平地	II	布基礎	なし		切妻			
106				無				無	I期	1983	平地	II	ワカ	瓦		切妻			
107				無				亀裂	III期	(1987)	平地	I	布基礎	亀裂		切妻			
108				大	大	10	10	無	III期	1992	平地	IV	布基礎	亀裂		切妻			
109	83	梁付	98	大	大	6	10	剥離大	III期	1976	平地	IV	ブ フ ロ ッ ク	ス ル ト		切妻			
110			95	大	小	6		剥離中	I期	1922	平地	IV	布基礎	亀裂		切妻			
111			100	破壊	中	2	30	不明	I期	1922	平地	V	布基礎	亀裂		切妻			
112			100	破壊	小			剥離大	S1		平地	V		瓦		切妻			
113		梁付	100	破壊	小			剥離中	II期	1969	平地	V		瓦		切妻			
114			92	大		10		剥離中	I期	1922	平地	IV		瓦+益 葺土		切妻			
115			102	大		12		剥離大	I期	1922	平地	IV	布基礎	亀裂		切妻			
116			100	大	小	10		剥離小	I期	1922	平地	IV	布基礎	亀裂		切妻			
117			91	大	小	10		剥離大	S2		平地	IV	ワカ	ス ル ト		切妻			





ブロック全数調査

連番	筋かい 巾	筋かい 方式	柱			壁の被害度			壁の傾斜 (1/100rad)		仕上被害		建設 時期 (新)	建設年 (開工) 再調査	立地	被害 度	基礎		屋根		増改築	コナト1	コナト2
			1階	2階	3階	1階	2階	1階	2階	1階	2階	1階					2階	仕様	被害	材料			
118	100											II期	1955	平地	V	瓦	切妻						
119			亀裂			15					亀裂	I期	1964	平地	IV	瓦	切妻					2階が1階とずれて いる。1階の柱がず れている。	
120												III期	1992	平地	I	金属	切妻					衝突による被害あ る。	
121												III期	1987	平地	II	瓦	寄棟						
122			剥落									II期	1987	平地	VI	瓦	寄棟						
123												III期	1982	傾斜	0	金属	寄棟						
124												II期	1969	傾斜	V	瓦	切妻						
125												II期	1957	傾斜	V	瓦	切妻						
126												II期	1969	傾斜	V	瓦	切妻						
127	105					20						III期	1977	傾斜	IV	瓦	切妻						
128	90											II期	1964	傾斜	V	瓦	切妻						
129	120					40						S2			III	瓦	寄棟						
130												I期	1954		VI	瓦	寄棟						
131												II期	1972		V	瓦	切妻						
132												II期	1971	傾斜	V	瓦	切妻						
133												II期	1959	傾斜	VI	瓦	切妻						
134												II期	(1962)	造成地	V	瓦	切妻					建て売り	マンションに寄り 掛かる
135		突付け				2						I期	1949	造成地	III	瓦	切妻						土壁下見板が一部 に欠存
136						40						III期	(1993)	造成地	I	スレート	寄棟						庇・外壁に衝突に よる軽微な損傷
137												II期	1959	平地	VI	瓦	切妻						
138	90	突付け										II期	1959	平地	V	瓦	切妻						
139												II期	1959	平地	VI	瓦	切妻						K筋違いあり
140												III期	1978	平地	III	瓦	寄棟						
141						40						III期	1978	平地	III	瓦	寄棟						北から衝突
142												III期	1978	平地	V	スレート	切妻						
143		突付				20						III期	1978		IV	瓦	切妻						
144						3						III期	1978		IV	瓦	切妻						
145		突付				6						III期	1978		V	瓦	切妻						隣家にもたれている 柱折損、建売
146												I期	1953		IV	瓦	切妻						3年前に外壁 改修
147		突付										I期	1953		V	瓦	切妻						増築部あり
148												III期	1975		V	瓦	切妻						増築部あり
149												II期	1974		V	瓦	切妻						増築部あり
150												II期	1974		V	瓦	切妻						
151												I期	1948		VI	瓦	切妻						
152												S2			V	瓦	切妻						増築部分離転倒
153												S2			V	瓦	切妻						増築部あり
164	89	突付				3						III期	1978	平地	IV	瓦	寄棟						建て売り
165	105	突付										I期	1951	平地	V	瓦	切妻						2階部分は増 築
155	105	突付										I期	1952	平地	III	瓦	切妻						木ずりに腐朽あり 腐朽あり

ブロック全数調査

連番	場所	番地	用途	構法	型式	規模		1階			2階			壁構造					仕上げ			防水紙	断熱材	防か い 度 み					
						階数	地下	長さ	壁	長さ	壁	長さ	壁	長さ	壁	長さ	壁	土壁	土壁	下地	貫				木ずり	面材	その他	モルタル	タタキ
156	本山	12-12	住宅	在来	部分	2	なし	8.0	2.5	4.5	3.0	7.5	2.0	2.0	4.5	2.0											有		30
157	本山	12-9	住宅	在来	総	2	なし	5.0	4.0	2.0	0.5	4.0	4.0	2.0	1.0												有	30	
158	本山		住宅	在来	総	2	なし	2.0	0.0			2.0	1.0													有	無		
159	本山	5-14	住宅	枠組壁	部分	3	なし	3.5	3.0	4.0	2.5	3.5	3.0	4.0	2.5											有	有		
160	本山	5-15	住宅	在来	在来		なし																			不明	有		
161	本山	12-26	共同住宅	在来	総	2	なし	5.5	0.5	6.0	4.0	5.5	2.5	2.5	6.0	2.5	土壁	小舞								有	有	無	27

ブロック全数調査

連番	筋かい 方式	柱 mm	壁の被害度		壁の傾斜 (1/7rad)		仕上被害		建設 時期 (新)	建設年 (開取) 再調査	立地	被害 度	基礎	屋根葺材		屋根 形状	増改築	コナト1	コナト2
			1階	2階	1階	2階	1階	2階						材料	葺土				
156	105 切欠+釘	105	1階 小	2階 小	1階 60	2階 120	1階 剥離大	2階 亀裂	Ⅲ期	1983	平地	Ⅱ	布基礎	瓦	瓦	葺土 葺土	被害 大		
157	100 不明	103	中	無	45	なし	亀裂	無	Ⅲ期	1977	平坂	Ⅲ	布基礎	瓦	瓦	葺土 切妻	被害 中	増改築 有	
158			中	無	30	なし	剥離大	剥離中	Ⅲ期	1977	平地	Ⅲ	布基礎	瓦	瓦	葺土 切妻	被害 大		
159			小	小	90	90	亀裂	無	Ⅲ期	1992	平坂	Ⅲ	布基礎	瓦	瓦	葺土 切妻+寄棟	被害 無		
160			被害 破損	被害 破損			剥離大	剥離大	Ⅱ期	1959	平地	Ⅵ	布基礎	瓦	瓦	葺土 4cm厚 切妻	被害 大	衝突による被害	
161	90 梁付	104	被害 破損	被害 破損			剥離大	剥離大	Ⅱ期	1957	平坂	Ⅴ	布基礎	瓦	瓦	葺土 寄棟	被害 大		



# 都市防災・防火

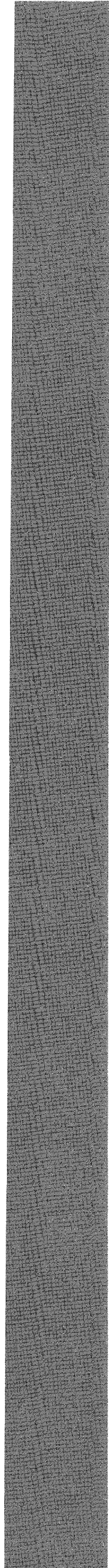



付表1 火災区域に係る町丁目の市街地属性指標

火災区域名称	該当町丁目	火災番号	火災規模	焼失率	焼損棟数	焼損棟数率	木造×戦前建築物率
伊川谷町有瀬 (神戸市西区)	伊川谷町有瀬	177	70		1		
西大池二丁目 (神戸市北区)	西大池二丁目	176					0.0008
舞子坂三丁目 (神戸市垂水区)	舞子坂三丁目	178					0.0402
塩屋町一丁目 (神戸市垂水区)	塩屋町一丁目	179					0.0000
清水が丘一丁目 (神戸市垂水区)	清水が丘一丁目	180					0.0006
多間台二丁目 (神戸市垂水区)	多間台二丁目	181					0.1401
塩屋町四丁目 (神戸市垂水区)	塩屋町四丁目	182					0.0961
千守町一丁目 (神戸市須磨区)	千守町一丁目	4	837	1.7%	4	1.6%	0.2149
須磨浦通三丁目 (神戸市須磨区)	須磨浦通三丁目	5	489	1.4%	11	7.1%	0.0613
南町一丁目 (神戸市須磨区)	南町一丁目	6	178	0.6%	4	4.3%	0.0996
大田中学校北 (神戸市須磨区)		7	4,557	10.5%	51	50.0%	0.0803
	大黒町五丁目						0.1113
	権現町一丁目						0.0028
大田中学校南 (神戸市須磨区)		8	7,929	22.9%	97	40.4%	0.0000
	大田町五丁目						0.0068
	戎町五丁目						0.1160
千歳小公園周辺 (神戸市須磨区)		9	15,542	31.6%	179	72.5%	0.0208
	千歳町四丁目						0.1008
	千歳町三丁目						0.6538
	常盤町三丁目						0.2472
	常盤町四丁目						0.0112
中島町三丁目 (神戸市須磨区)	中島町三丁目	10	36	0.2%	1	0.9%	0.0033
衣掛町二丁目 (神戸市須磨区)	衣掛町二丁目	11	0	0.0%	0	0.0%	0.0208
千歳町四丁目 (神戸市須磨区)	千歳町四丁目	149	1,592	11.8%	3	5.4%	0.0544
戎町二丁目 (神戸市須磨区)	戎町二丁目	150	535	4.9%	1	0.9%	0.0000
日の川 (神戸市須磨区)	日の川	168					0.0000
大田町四丁目 (神戸市須磨区)	大田町四丁目	167	1,050	7.6%	7	6.2%	0.0321
西代市場周辺 (神戸市須磨区・長田区)		2	34,407	44.1%	419	51.5%	0.0000
	戎町一丁目						0.0713
	戸崎通三丁目						0.0000
	大田町一丁目						0.0000
	大田町二丁目						0.1438
	西代通四丁目						0.1465
水笠西公園周辺 (神戸市須磨区・長田区)		3	106,241	59.2%	1,164	95.3%	0.1283
	常盤町二丁目						0.0127
	常盤町一丁目						0.2544
	千歳町二丁目						0.1795
	千歳町一丁目						0.2589
	松野通四丁目						0.0123
	松野通三丁目						0.0670
	大池町二丁目						0.4628
	大池町一丁目						0.5104
	水笠通六丁目						0.2444
	水笠通五丁目						0.0657
	寺田町二丁目						0.1299
	寺田町一丁目						0.1710
	御屋敷通六丁目						0.3887
高橋病院周辺 (神戸市長田区)		12	68,850	88.0%	825	107.3%	0.3113
	海運町二丁目						0.3343
	日吉町六丁目						0.3361
	日吉町五丁目						0.6930
	海運町三丁目						0.5966
	若松町十一丁目						0.3980
	若松町十丁目						0.0360
	大橋町十丁目						0.1673
神戸デパート南 (神戸市長田区)		13	35,100	45.8%	361	43.8%	0.0452
	腕塚町六丁目						0.0405
	腕塚町五丁目						0.1849
	久保町六丁目						0.1299
	久保町五丁目						0.2470
	二葉町六丁目						0.4687
	二葉町五丁目						0.1250
新長田駅南 (神戸市長田区)		14	39,570	66.8%	434	79.2%	0.2492
	若松町四丁目						0.1315
	若松町三丁目						0.0401
	大橋町四丁目						0.0731
	大橋町三丁目						0.2386
菅原変電所周辺 (神戸市長田区)		15	74,043	52.1%	927	74.2%	0.2303
	御蔵通六丁目						0.0785
	御蔵通五丁目						0.3115
	御蔵通四丁目						0.4429
	御蔵通三丁目						0.0179
	御蔵通二丁目						0.3498
	菅原通四丁目						0.4182
	菅原通三丁目						0.2636
	菅原通二丁目						0.0677
日吉町二丁目 (神戸市長田区)	日吉町二丁目	16	3,072	30.9%	52	126.8%	0.1632
東尻池町七丁目 (神戸市長田区)	東尻池町七丁目	17	3,344	18.2%	41	24.3%	0.2685
御船通二～四丁目 (神戸市長田区)		18	16,020	27.9%	224	59.6%	0.5033
	御船通四丁目						0.3638
	御船通三丁目						0.0465
	御船通二丁目						0.2522
	大道通三丁目						0.1458
	大道通二丁目						0.0087
川西通一丁目 (神戸市長田区)		19	3,630	12.6%	11	28.9%	0.0090
	川西通一丁目						0.0081
	大道通一丁目						

付表1 (続き) 火災区域に関係する町丁目の市街地属性指標

火災区域名称	該当町丁目	火災番号	火災規模	焼失率	焼損棟数	焼損棟数率	木造×戦前建築物率
細田町四丁目(神戸市長田区)	細田町四丁目	20	4,063	34.7%	5	10.2%	0.0194
五番町二丁目・四番町二丁目(神戸市長田区)		21	1,600	4.8%	24	7.7%	0.6364
	五番町二丁目						0.6654
	四番町二丁目						0.6089
二葉町一丁目(神戸市長田区)	二葉町一丁目	22	468	2.4%	10	6.9%	0.3907
たるき長田ガスセンター(神戸市長田区)	大塚町二丁目	23	116	1.5%	1	3.7%	0.0000
宮川町一丁目(神戸市長田区)	宮川町一丁目	24	171	0.8%	1	0.8%	0.0091
梅ヶ香町二丁目(神戸市長田区)	梅ヶ香町二丁目	25	1,891	3.7%	10	4.9%	0.0619
三番町三丁目(神戸市長田区)	三番町三丁目	159					0.6535
日吉町六丁目(神戸市長田区)	日吉町六丁目	161					0.3343
大道通二丁目(神戸市長田区)	大道通二丁目	163					0.1458
御船通四丁目(神戸市長田区)	御船通四丁目	165					0.5033
四番町二丁目(神戸市長田区)	四番町二丁目	166					0.6089
会下山南(神戸市兵庫区)		26	53,346	60.5%	531	66.5%	0.1281
	松本通七丁目						0.5360
	松本通六丁目						0.0823
	松本通五丁目						0.5986
	松本通四丁目						0.0350
	大井通三丁目						0.0000
	大井通二丁目						0.0424
	上沢通七丁目						0.0133
	上沢通六丁目						0.0374
上沢通三丁目(神戸市兵庫区)		27	7,991	25.3%	77	36.2%	0.0114
	上沢通三丁目						0.0000
	松本通三丁目						0.0184
下沢通二丁目(神戸市兵庫区)	下沢通二丁目	28	3,096	17.7%	29	17.7%	0.0000
上沢通八丁目(神戸市兵庫区)	上沢通八丁目	30	1,154	5.7%	16	11.1%	0.3227
塚本通五丁目(神戸市兵庫区)	塚本通五丁目	31	494	2.1%	10	2.5%	0.0000
門口町(神戸市兵庫区)	門口町	36	411	1.2%	2	1.4%	0.0034
三川口町二丁目(神戸市兵庫区)	三川口町二丁目	34	682	2.9%	6	10.9%	0.0000
塚本通二丁目(神戸市兵庫区)	塚本通二丁目	37	236	2.1%	5	5.3%	0.0000
荒田町三丁目(神戸市兵庫区)	荒田町三丁目	38	469	0.3%	14	1.1%	0.1214
湊町一丁目(神戸市兵庫区)	湊町一丁目	33	1,645	2.5%	26	8.4%	0.0163
笠松通五丁目(神戸市兵庫区)	笠松通五丁目	35	1,984	17.9%	31	20.3%	0.0000
中道通六丁目(神戸市兵庫区)	中道通六丁目	29	4,034	19.1%	45	48.9%	0.0000
湊川町二丁目(神戸市兵庫区)		32	12,077	36.7%	180	61.9%	0.5863
	湊川町二丁目						0.6233
	湊川町一丁目						0.5230
荒田町一丁目(神戸市兵庫区)	荒田町一丁目	157					0.0016
三宮町二丁目(神戸市中央区)	三宮町二丁目	39	387	1.1%	9	2.6%	0.0004
二宮町一丁目(神戸市中央区)	二宮町一丁目	40	831	1.6%	8	3.0%	0.0121
日暮通一丁目(神戸市中央区)	日暮通一丁目	41	1,252	9.2%	23	18.7%	0.0000
脇浜町二丁目(神戸市中央区)	脇浜町二丁目	42	227	0.3%	2	1.4%	0.0005
宮本通五丁目(神戸市中央区)	宮本通五丁目	43	1,190	5.8%	20	11.8%	0.0034
大目通六丁目(神戸市中央区)	大目通六丁目	44	1,012	11.0%	7	8.9%	0.0010
中山手通一丁目(神戸市中央区)	中山手通一丁目	45	71	0.1%	1	0.2%	0.0000
中山手通四丁目(神戸市中央区)	中山手通四丁目	46	244	0.4%	1	0.2%	0.0245
山本通三丁目(神戸市中央区)	山本通三丁目	47	193	0.2%	1	0.2%	0.1267
脇浜町一丁目日本アルペン(神戸市中央区)	脇浜町一丁目	48	394	0.3%	1	0.6%	0.0067
三宮町一丁目(神戸市中央区)	三宮町一丁目	49	998	1.4%	1	0.2%	0.0000
東雲通四丁目(神戸市中央区)	東雲通四丁目	50	71	0.7%	1	1.4%	0.0326
東雲通二丁目(神戸市中央区)	東雲通二丁目	51	115	0.8%	1	0.8%	0.0000
日暮通一丁目(神戸市中央区)	日暮通一丁目	52	40	0.3%	1	0.8%	0.0000
海岸通(神戸市中央区)	海岸通	53	1,624	3.0%	1	2.1%	0.0011
雲井通四丁目(神戸市中央区)	雲井通四丁目	54	137	0.9%	1	0.6%	0.0001
御幸通六丁目(神戸市中央区)	御幸通六丁目	55	108	1.3%	1	3.0%	0.0000
八幡通一丁目(神戸市中央区)	八幡通一丁目	56	235	4.7%	1	0.4%	0.0000
磯辺通一丁目(神戸市中央区)	磯辺通一丁目	57	771	6.3%	1	0.6%	0.0000
脇浜町二丁目ベント神戸(神戸市中央区)	脇浜町二丁目	58	949	1.1%	1	0.7%	0.0005
吾妻通六丁目(神戸市中央区)	吾妻通六丁目	59	79	0.4%	1	0.9%	0.0000
生田町一丁目(神戸市中央区)	生田町一丁目	60	378	1.0%	1	0.4%	0.0000
中山手通七丁目(神戸市中央区)	中山手通七丁目	61	152	0.1%	1	0.2%	0.0587
港島中町三丁目(神戸市中央区)	港島中町三丁目	62	405	0.2%	1	0.0%	0.0000
港島中町四丁目(神戸市中央区)	港島中町四丁目	63	1,620	0.9%	1	8.3%	0.0000
鹿ノ下通三丁目(神戸市灘区)	鹿ノ下通三丁目	64	2,398	13.0%	41	43.6%	0.0015
琵琶町一丁目(神戸市灘区)	琵琶町一丁目	65	6,932	27.4%	84	28.9%	0.3378
神前住宅北(神戸市灘区)		66	8,367	15.6%	108	27.3%	0.3712
	篠原南町二丁目						0.3591
	篠原南町三丁目						0.3205
	神前町四丁目						0.5771
六甲町一・二丁目(神戸市灘区)		67	19,940	41.8%	221	52.5%	0.2226
	六甲町一丁目						0.2301
	六甲町二丁目						0.2159
新在家南町三丁目(神戸市灘区)	新在家南町三丁目	68	307	0.4%	7	2.4%	0.1073
原田通二丁目(神戸市灘区)	原田通二丁目	69	411	2.4%	5	3.3%	0.0027
大石南町三丁目(神戸市灘区)	大石南町三丁目	70	1,672	6.3%	16	25.8%	0.0120
大石南町二丁目(神戸市灘区)	大石南町二丁目	71	784	2.1%	8	5.9%	0.1277
鳥帽子町一丁目(神戸市灘区)	鳥帽子町一丁目	72	1,395	9.1%	1		0.0000
新在家北町二丁目(神戸市灘区)	新在家北町二丁目	73	1,904	8.8%	37	74.0%	0.0008
灘北通五丁目(神戸市灘区)	灘北通五丁目	74	360	1.8%	5	3.6%	0.1433
灘南通六丁目(神戸市灘区)	灘南通六丁目	75	219	0.9%	5	9.4%	0.0000
中郷町四丁目(神戸市灘区)	中郷町四丁目	76	2,700	20.2%	19	34.5%	0.0087
下河原通四丁目(神戸市灘区)	下河原通四丁目	78	41	0.3%	1	1.0%	0.0179
上河原通四丁目(神戸市灘区)	上河原通四丁目	79	127	1.1%	1	2.5%	0.0000
福住通一丁目(神戸市灘区)	福住通一丁目	80	26	1.1%	1	5.3%	0.4409
桜ヶ丘町(神戸市灘区)	桜ヶ丘町	81	787	0.7%	1	0.2%	0.0024



付表1 (続き) 火災区域に関する町丁目の市街地属性指標

火災区域名称	該当町丁目	火災番号	火災規模	焼失率	焼損棟数	焼損棟数率	木造×戦前建築物率
永手町一丁目(神戸市灘区)	永手町一丁目	154					0.0000
福住通四丁目(神戸市灘区)	福住通四丁目	155	0	0.0%	0	0.0%	0.1685
御影塚町四丁目(神戸市東灘区)	御影塚町四丁目	77	480	0.7%	4	2.2%	0.0218
御影石町三丁目(神戸市東灘区)	御影石町三丁目	82	5,027	8.5%	32	10.2%	0.0015
住吉本町二丁目(神戸市東灘区)	住吉本町二丁目	83	1,200	1.0%	13	2.6%	0.0185
御影町郡家(神戸市東灘区)	御影町郡家大蔵	84	898	1.7%	11	5.8%	0.0002
魚崎北町五・六丁目(神戸市東灘区)		85	10,388	10.8%	97	15.9%	0.0595
	魚崎北町五丁目						0.0118
	魚崎北町六丁目						0.1408
青木駅南(神戸市東灘区)	青木六丁目	86	6,991	15.3%	95	33.9%	0.0082
本山中町二丁目(神戸市東灘区)	本山中町二丁目	87	1,765	2.9%	11	3.3%	0.1385
本山中町四丁目(神戸市東灘区)	本山中町四丁目	88	577	0.6%	5	0.7%	0.0500
本庄町一丁目(神戸市東灘区)	本庄町一丁目	89	1,673	1.9%	20	3.1%	0.0447
魚崎南町八丁目(神戸市東灘区)	魚崎南町八丁目	90	3,177	6.4%	34	12.8%	0.1430
住吉本町一丁目(神戸市東灘区)	住吉本町一丁目	91	1,375	0.7%	1	0.1%	0.0021
住吉本町二丁目住吉小原コーポラス(神戸市東灘区)	住吉本町二丁目	92	616	0.5%	1	0.2%	0.0185
住吉山手二丁目(神戸市東灘区)	住吉山手二丁目	93	283	0.4%	1	0.2%	0.0639
魚崎南町三丁目(神戸市東灘区)	魚崎南町三丁目	94	106	0.1%	1	0.2%	0.0305
魚崎北町五丁目(神戸市東灘区)	魚崎北町五丁目	95	185	0.4%	1	0.3%	0.0118
本山町岡本(神戸市東灘区)	本山町岡本	96	1,738	0.1%	1	11.1%	0.0000
深江本町二丁目(神戸市東灘区)	深江本町二丁目	97	191	0.3%	1	0.3%	0.0145
森北町一丁目(神戸市東灘区)	森北町一丁目	98	0	0.0%	1	0.5%	0.0053
本山南町四丁目(神戸市東灘区)	本山南町四丁目	99	546	1.2%	1	0.7%	0.0000
深江北町三丁目(神戸市東灘区)	深江北町三丁目	100	70	0.1%	1	0.3%	0.0162
本庄町三丁目(神戸市東灘区)	本庄町三丁目	101	182	0.3%	1	0.3%	0.0108
岡本八丁目(神戸市東灘区)	岡本八丁目	151					0.1091
深江南町一丁目(神戸市東灘区)	深江南町一丁目	152					0.0174
魚崎北町八丁目(神戸市東灘区)	魚崎北町八丁目	153					0.1572

付表1 (続き) 火災区域に関する町丁目の市街地属性指標

火災区域名称	木造×容積率	木造率	防火造率	耐火造率	延焼速度比	ネット容積率	戦前建築物率
伊川谷町有瀬 (神戸市西区)							
西大池二丁目 (神戸市北区)							
舞子坂三丁目 (神戸市垂水区)	0.4055	49.1%	4.8%	46.1%	0.5091	82.6%	0.2%
塩屋町一丁目 (神戸市垂水区)	0.3713	25.8%	2.1%	72.2%	0.2654	144.0%	15.6%
清水が丘一丁目 (神戸市垂水区)	0.4039	56.6%	4.8%	38.6%	0.5832	71.4%	0.0%
多聞台二丁目 (神戸市垂水区)	0.2528	42.2%	5.7%	52.1%	0.4435	60.0%	0.2%
塩屋町四丁目 (神戸市垂水区)	0.4037	63.4%	1.6%	35.0%	0.6392	63.7%	22.1%
千守町一丁目 (神戸市須磨区)	0.5110	57.6%	1.5%	41.0%	0.5807	88.8%	16.7%
須磨浦通三丁目 (神戸市須磨区)	0.6216	72.1%	4.4%	23.5%	0.7370	86.2%	29.8%
南町一丁目 (神戸市須磨区)	0.4357	41.0%	2.0%	57.0%	0.4169	106.3%	15.0%
大田中学校北 (神戸市須磨区)	0.7219	75.6%	2.5%	21.9%	0.7648	95.5%	13.2%
	0.7138	79.1%	0.0%	20.9%	0.7915	90.2%	10.1%
	0.7278	73.3%	4.1%	22.6%	0.7475	99.3%	15.2%
大田中学校南 (神戸市須磨区)	0.8037	76.7%	2.8%	20.5%	0.7770	104.7%	0.4%
	0.6553	67.7%	1.7%	30.5%	0.6833	96.7%	0.0%
	1.0087	87.1%	4.0%	8.9%	0.8852	115.8%	0.8%
千歳小公園周辺 (神戸市須磨区)	0.5946	41.0%	11.6%	47.5%	0.4579	145.2%	28.3%
	0.3146	16.8%	18.1%	65.0%	0.2596	187.2%	12.4%
	0.4825	36.4%	13.1%	50.5%	0.4209	132.6%	27.7%
	1.0133	95.7%	0.0%	4.3%	0.9575	105.8%	68.3%
	0.9761	68.1%	0.0%	31.9%	0.6812	143.3%	36.3%
中島町三丁目 (神戸市須磨区)	0.5988	74.2%	7.4%	18.5%	0.7689	80.8%	1.5%
衣掛町二丁目 (神戸市須磨区)	0.6233	70.1%	1.5%	28.4%	0.7064	88.9%	0.5%
千歳町四丁目 (神戸市須磨区)	0.3146	16.8%	18.1%	65.0%	0.2596	187.2%	12.4%
戎町二丁目 (神戸市須磨区)	0.6415	41.4%	1.2%	57.4%	0.4179	155.1%	13.1%
口の川 (神戸市須磨区)							
大田町四丁目 (神戸市須磨区)	0.6606	51.1%	1.3%	47.6%	0.5154	129.3%	0.0%
西代市場周辺 (神戸市須磨区・長田区)	0.7507	50.5%	6.6%	42.9%	0.5303	148.6%	6.3%
	0.7028	58.3%	6.3%	35.4%	0.6066	120.6%	0.0%
	0.8117	63.5%	3.9%	32.5%	0.6494	127.8%	11.2%
	0.5773	30.2%	10.2%	59.6%	0.3458	191.0%	0.0%
	0.6264	34.6%	5.3%	60.1%	0.3665	181.1%	0.0%
	0.9948	70.1%	7.5%	22.3%	0.7294	141.9%	20.5%
水西小公園周辺 (神戸市須磨区・長田区)	0.7405	54.1%	4.7%	41.2%	0.5584	136.9%	27.1%
	0.5480	49.3%	0.0%	50.7%	0.4934	111.1%	26.0%
	0.3655	16.1%	0.0%	83.9%	0.1611	226.8%	7.9%
	0.8188	58.0%	13.2%	28.9%	0.6331	141.3%	43.9%
	0.6345	51.8%	3.1%	45.0%	0.5296	122.4%	34.6%
	0.9091	69.4%	1.8%	28.8%	0.7001	131.0%	37.3%
	0.4985	27.1%	11.3%	61.6%	0.3212	183.9%	4.6%
	0.5447	40.7%	5.5%	53.7%	0.4285	133.7%	16.5%
	0.9562	88.2%	3.0%	8.8%	0.8920	108.5%	52.5%
	1.2063	95.3%	0.0%	4.7%	0.9533	126.5%	53.5%
	0.9512	79.0%	4.8%	16.1%	0.8078	120.3%	30.9%
	0.5301	42.7%	1.7%	55.7%	0.4325	124.3%	15.4%
	0.6847	51.0%	2.5%	46.5%	0.5184	134.4%	25.5%
	0.8127	55.1%	12.5%	32.4%	0.6020	147.4%	31.0%
高橋病院周辺 (神戸市長田区)	0.9570	79.8%	1.1%	19.1%	0.8021	119.9%	48.7%
	0.8587	69.1%	0.0%	30.9%	0.6909	124.3%	45.1%
	0.9062	80.2%	2.0%	17.8%	0.8086	113.0%	41.7%
	1.0604	75.6%	0.0%	24.4%	0.7559	140.3%	44.5%
	1.0708	94.3%	0.2%	5.5%	0.9436	113.6%	73.5%
	1.0975	96.0%	1.6%	2.4%	0.9650	114.4%	62.2%
	0.9434	75.8%	2.0%	22.2%	0.7652	124.4%	52.5%
	0.6499	60.1%	2.6%	37.3%	0.6100	108.1%	6.0%
神戸デパート南 (神戸市長田区)	0.9063	48.5%	1.2%	50.3%	0.4893	186.8%	34.5%
	0.5865	23.0%	0.0%	77.0%	0.2298	255.2%	19.7%
	0.5606	20.9%	0.2%	78.9%	0.2098	268.3%	19.4%
	0.9518	55.7%	5.2%	39.1%	0.5763	170.9%	33.2%
	0.8028	43.0%	0.2%	56.8%	0.4308	186.6%	30.2%
	0.9157	60.3%	1.7%	37.9%	0.6094	151.7%	40.9%
	1.2604	81.2%	0.4%	18.4%	0.8134	155.2%	57.7%
新長田駅南 (神戸市長田区)	0.7968	47.1%	2.3%	50.6%	0.4788	169.3%	26.5%
	1.1237	62.0%	1.4%	36.6%	0.6246	181.3%	40.2%
	0.8571	51.5%	3.1%	45.4%	0.5265	166.3%	25.5%
	0.4811	26.8%	3.1%	70.1%	0.2800	179.3%	14.9%
	0.5582	36.9%	1.3%	61.8%	0.3737	151.2%	19.8%
菅原変電所周辺 (神戸市長田区)	0.8002	64.1%	2.1%	33.8%	0.6484	124.8%	37.2%
	0.8016	64.2%	2.2%	33.6%	0.6497	124.8%	35.9%
	0.4976	52.5%	0.6%	46.9%	0.5274	94.7%	14.9%
	0.8454	78.6%	1.2%	20.2%	0.7901	107.5%	39.6%
	0.9985	84.0%	0.5%	15.5%	0.8412	118.9%	52.8%
	0.2938	15.7%	1.4%	82.9%	0.1623	187.1%	11.4%
	1.1408	73.2%	4.1%	22.7%	0.7464	155.9%	47.8%
	0.8648	74.9%	2.9%	22.2%	0.7595	115.4%	55.8%
	0.8994	67.9%	2.6%	29.5%	0.6884	132.4%	38.8%
目吉町二丁目 (神戸市長田区)	0.6738	36.4%	0.0%	63.6%	0.3640	185.1%	18.6%
東尻池町七丁目 (神戸市長田区)	0.7137	63.6%	2.9%	33.5%	0.6464	112.2%	25.7%
御船通二～四丁目 (神戸市長田区)	0.7494	69.5%	2.9%	27.6%	0.7054	107.8%	38.6%
	0.9146	89.0%	1.6%	9.4%	0.8952	102.8%	56.6%
	1.0260	92.9%	1.1%	5.9%	0.9331	110.4%	39.2%
	0.4988	46.3%	0.9%	52.8%	0.4662	107.7%	10.1%
	0.6187	54.4%	5.1%	40.5%	0.5627	113.7%	46.4%
	0.5438	51.2%	5.6%	43.1%	0.5333	106.2%	28.5%
川西通一丁目 (神戸市長田区)	0.2709	17.2%	9.0%	73.7%	0.2137	157.3%	5.0%
	0.2811	16.9%	13.2%	69.9%	0.2327	166.8%	5.3%
	0.2546	17.9%	1.1%	80.9%	0.1834	142.0%	4.5%

付表1 (続き) 火災区域に係る町丁目の市街地属性指標

火災区域名称	木造×容積率	木造率	防火造率	耐火造率	延焼速度比	ネット容積率	戦前建築物率
細田町四丁目 (神戸市長田区)	0.3828	22.1%	2.9%	75.0%	0.2322	173.1%	8.8%
五番町二丁目・四番町二丁目 (神戸市長田区)	0.9199	90.5%	1.1%	8.4%	0.9087	101.7%	70.3%
	1.0095	90.9%	1.1%	8.0%	0.9128	111.0%	73.2%
	0.8472	90.1%	1.1%	8.8%	0.9048	94.0%	67.6%
二葉町一丁目 (神戸市長田区)	1.1129	92.1%	1.4%	6.5%	0.9254	120.9%	42.4%
たるき長田ガスセンター (神戸市長田区)	0.3038	36.9%	1.0%	62.1%	0.3725	82.3%	0.0%
宮川町一丁目 (神戸市長田区)	0.7583	78.0%	5.0%	17.0%	0.7980	97.2%	1.2%
梅ヶ香町二丁目 (神戸市長田区)	0.3442	32.2%	5.8%	62.1%	0.3445	107.0%	19.2%
三番町三丁目 (神戸市長田区)	1.2210	92.7%	5.5%	1.8%	0.9463	131.8%	70.5%
目吉町六丁目 (神戸市長田区)	0.9062	80.2%	2.0%	17.8%	0.8086	113.0%	41.7%
大道通二丁目 (神戸市長田区)	0.5438	51.2%	5.6%	43.1%	0.5333	106.2%	28.5%
御船通四丁目 (神戸市長田区)	0.9146	89.0%	1.6%	9.4%	0.8952	102.8%	56.6%
四番町二丁目 (神戸市長田区)	0.8472	90.1%	1.1%	8.8%	0.9048	94.0%	67.6%
会下山南 (神戸市兵庫区)	0.7734	69.2%	3.5%	27.3%	0.7046	111.7%	18.5%
	0.8172	87.2%	2.0%	10.8%	0.8791	93.7%	61.4%
	0.7732	85.2%	3.7%	11.0%	0.8654	90.7%	9.7%
	0.9605	93.8%	0.9%	5.3%	0.9409	102.4%	63.8%
	0.9553	82.9%	1.5%	15.6%	0.8345	115.2%	4.2%
	0.9935	81.5%	0.4%	18.1%	0.8168	121.8%	0.0%
	0.8655	79.7%	4.0%	16.3%	0.8114	108.6%	5.3%
	0.4638	34.5%	7.4%	58.1%	0.3749	134.4%	3.9%
	0.5389	43.0%	4.7%	52.3%	0.4480	125.2%	8.7%
上沢通三丁目 (神戸市兵庫区)	0.6845	56.9%	3.1%	40.0%	0.5802	120.3%	2.0%
	0.8242	67.8%	2.6%	29.6%	0.6871	121.6%	0.0%
	0.5493	46.1%	3.6%	50.2%	0.4746	119.1%	4.0%
下沢通二丁目 (神戸市兵庫区)	0.5622	30.9%	2.7%	66.4%	0.3192	181.8%	0.0%
上沢通八丁目 (神戸市兵庫区)	0.8108	80.5%	1.6%	17.8%	0.8110	100.7%	40.1%
塚本通五丁目 (神戸市兵庫区)	0.8703	51.5%	2.5%	46.0%	0.5239	169.0%	0.0%
門口町 (神戸市兵庫区)	0.6283	58.9%	5.7%	35.5%	0.6098	106.7%	0.6%
三川口町二丁目 (神戸市兵庫区)	0.3282	47.0%	10.8%	42.1%	0.5145	69.8%	0.0%
塚本通二丁目 (神戸市兵庫区)	0.8161	60.3%	6.6%	33.1%	0.6273	135.4%	0.0%
荒田町三丁目 (神戸市兵庫区)	0.8172	66.6%	2.4%	31.0%	0.6748	122.6%	18.2%
湊町一丁目 (神戸市兵庫区)	0.7227	34.8%	5.8%	59.5%	0.3703	207.8%	4.7%
笠松通五丁目 (神戸市兵庫区)	0.9401	60.7%	2.9%	36.4%	0.6171	154.9%	0.0%
中道通六丁目 (神戸市兵庫区)	0.8499	48.8%	4.0%	47.2%	0.5029	174.1%	0.0%
湊川町二丁目 (神戸市兵庫区)	0.9966	94.7%	1.2%	4.0%	0.9516	105.2%	61.9%
	1.0187	94.2%	0.9%	4.9%	0.9449	108.2%	66.2%
	0.9621	95.7%	1.7%	2.6%	0.9628	100.5%	54.7%
荒田町一丁目 (神戸市兵庫区)	0.5691	21.0%	3.1%	75.9%	0.2215	271.6%	0.8%
三宮町二丁目 (神戸市中央区)	0.2364	4.9%	0.6%	94.5%	0.0514	483.0%	0.7%
二宮町一丁目 (神戸市中央区)	0.4828	28.0%	6.9%	65.1%	0.3079	172.7%	4.3%
日暮通一丁目 (神戸市中央区)	0.6427	44.5%	6.2%	49.3%	0.4685	144.4%	0.0%
脇浜町二丁目 (神戸市中央区)	0.1016	9.6%	5.2%	85.3%	0.1194	106.3%	0.5%
宮本通五丁目 (神戸市中央区)	0.9032	80.0%	7.9%	12.1%	0.8295	112.9%	0.4%
大日通六丁目 (神戸市中央区)	1.0165	77.8%	0.0%	22.2%	0.7778	130.7%	0.1%
中山手通一丁目 (神戸市中央区)	0.2472	7.6%	1.4%	90.9%	0.0819	324.4%	0.1%
中山手通四丁目 (神戸市中央区)	0.4701	25.6%	0.9%	73.6%	0.2588	183.8%	9.6%
山本通三丁目 (神戸市中央区)	0.5292	47.3%	2.9%	49.8%	0.4834	111.9%	26.8%
脇浜町一丁目日本テルペン (神戸市中央区)	0.0183	1.9%	1.6%	96.5%	0.0264	98.0%	36.2%
三宮町一丁目 (神戸市中央区)	0.0408	0.6%	0.2%	99.2%	0.0072	645.3%	0.0%
東雲通四丁目 (神戸市中央区)	0.7903	75.4%	14.3%	10.3%	0.8107	104.8%	4.3%
東雲通二丁目 (神戸市中央区)	0.8380	62.1%	7.0%	30.9%	0.6474	134.9%	0.0%
日暮通一丁目 (神戸市中央区)	0.6427	44.5%	6.2%	49.3%	0.4685	144.4%	0.0%
海岸通 (神戸市中央区)	0.0089	0.3%	2.6%	97.2%	0.0177	342.1%	40.4%
雲井通四丁目 (神戸市中央区)	0.1007	2.2%	0.9%	96.9%	0.0261	458.0%	0.4%
御幸通六丁目 (神戸市中央区)	0.0358	0.9%	3.6%	95.5%	0.0296	380.6%	0.0%
八幡通一丁目 (神戸市中央区)	0.0000	0.0%	0.0%	100.0%	#DIV/0!	533.2%	0.0%
磯辺通一丁目 (神戸市中央区)	0.0000	0.0%	0.4%	99.6%	0.0023	278.8%	6.7%
脇浜町二丁目ベンツ神戸 (神戸市中央区)	0.1016	9.6%	5.2%	85.3%	0.1194	106.3%	0.5%
吾妻通六丁目 (神戸市中央区)	0.5777	39.8%	9.2%	51.0%	0.4355	145.1%	0.0%
生田町一丁目 (神戸市中央区)	0.1116	3.9%	3.3%	92.8%	0.0550	288.8%	0.0%
中山手通七丁目 (神戸市中央区)	0.5571	56.5%	1.8%	41.7%	0.5711	98.6%	10.4%
港島中町三丁目 (神戸市中央区)	0.0000	0.0%	0.0%	100.0%	#DIV/0!	258.4%	0.0%
港島中町四丁目 (神戸市中央区)	0.0000	0.0%	0.0%	100.0%	0.0001	78.1%	0.0%
鹿ノ下通三丁目 (神戸市灘区)	0.5157	31.8%	7.3%	60.9%	0.3474	162.4%	0.5%
琵琶町一丁目 (神戸市灘区)	0.8554	67.9%	3.1%	29.1%	0.6893	126.1%	49.8%
神前住宅北 (神戸市灘区)	0.7717	80.7%	2.3%	17.0%	0.8148	95.6%	46.0%
	0.7382	81.9%	3.2%	14.9%	0.8298	90.2%	43.9%
	0.7489	75.8%	2.1%	22.1%	0.7651	98.8%	42.3%
	0.9598	91.4%	0.0%	8.6%	0.9143	105.0%	63.1%
六甲町一・二丁目 (神戸市灘区)	0.7231	66.6%	2.5%	30.8%	0.6753	108.5%	33.4%
	0.7541	67.2%	1.3%	31.5%	0.6762	112.3%	34.3%
	0.6973	66.2%	3.7%	30.2%	0.6747	105.4%	32.6%
新在家南町三丁目 (神戸市灘区)	0.3943	40.2%	5.8%	54.0%	0.4242	98.2%	26.7%
原田通二丁目 (神戸市灘区)	0.8607	62.5%	6.9%	30.6%	0.6505	137.8%	0.4%
大石南町三丁目 (神戸市灘区)	0.2745	31.1%	8.1%	60.8%	0.3450	88.1%	3.9%
大石南町二丁目 (神戸市灘区)	0.5752	59.7%	14.4%	26.0%	0.6555	96.4%	21.4%
島帽子町一丁目 (神戸市灘区)	0.0000						
新在家北町二丁目 (神戸市灘区)	0.2241	25.5%	0.4%	74.1%	0.2560	88.0%	0.3%
灘北通五丁目 (神戸市灘区)	0.8737	82.2%	2.6%	15.2%	0.8312	106.3%	17.4%
灘南通六丁目 (神戸市灘区)	0.5878	44.4%	2.1%	53.5%	0.4512	132.5%	0.0%
中郷町四丁目 (神戸市灘区)	0.4406	58.2%	3.2%	38.6%	0.5934	75.7%	1.5%
下河原通四丁目 (神戸市灘区)	0.4554	35.1%	4.3%	60.6%	0.3676	129.6%	5.1%
上河原通四丁目 (神戸市灘区)	0.4181	30.2%	0.0%	69.8%	0.3020	138.5%	0.0%
福住通一丁目 (神戸市灘区)	0.6477	70.0%	0.0%	30.0%	0.6997	92.6%	63.0%
桜ヶ丘町 (神戸市灘区)	0.3670	29.0%	1.6%	69.5%	0.2953	126.7%	0.8%

付表1 (続き) 火災区域に関する町丁目の市街地属性指標

火災区域名称	木造×容積率	木造率	防火造率	耐火造率	延焼速度比	ネット容積率	戦前建築物率
永手町一丁目(神戸市灘区)	0.5758	54.9%	2.3%	42.8%	0.5567	104.9%	0.0%
福住通四丁目(神戸市灘区)	1.1525	82.5%	0.9%	16.6%	0.8282	139.7%	20.4%
御影塚町四丁目(神戸市東灘区)	1.0275	57.9%	5.0%	37.1%	0.5975	177.4%	3.8%
御影石町三丁目(神戸市東灘区)	0.4472	31.5%	6.6%	62.0%	0.3410	142.1%	0.5%
住吉本町二丁目(神戸市東灘区)	0.3767	41.2%	3.3%	55.5%	0.4241	91.4%	4.5%
御影町郎家(神戸市東灘区)	0.3721	38.2%	3.2%	58.6%	0.3937	97.4%	0.0%
魚崎北町五・六丁目(神戸市東灘区)	0.4402	50.5%	1.6%	47.9%	0.5108	87.1%	11.8%
	0.4151	38.2%	1.3%	60.4%	0.3871	108.5%	3.1%
	0.4591	64.7%	1.9%	33.5%	0.6531	71.0%	21.8%
青木駅南(神戸市東灘区)	0.3224	27.2%	1.4%	71.4%	0.2773	118.4%	3.0%
本山中町二丁目(神戸市東灘区)	0.6071	70.5%	5.8%	23.6%	0.7266	86.1%	19.6%
本山中町四丁目(神戸市東灘区)	0.4149	42.4%	3.7%	53.9%	0.4378	97.8%	11.8%
本庄町一丁目(神戸市東灘区)	0.4103	37.9%	4.2%	57.9%	0.3947	108.2%	11.8%
魚崎南町八丁目(神戸市東灘区)	0.5545	64.9%	1.2%	33.9%	0.6533	85.4%	22.0%
住吉本町一丁目(神戸市東灘区)	0.1696	13.3%	1.5%	85.2%	0.1384	127.9%	1.6%
住吉本町二丁目住吉小田原コーポラス (神戸市東灘区)	0.3767	41.2%	3.3%	55.5%	0.4241	91.4%	4.5%
住吉山手二丁目(神戸市東灘区)	0.3503	47.5%	2.8%	49.7%	0.4852	73.7%	13.5%
魚崎南町三丁目(神戸市東灘区)	0.3190	36.9%	5.8%	57.4%	0.3912	86.5%	8.3%
魚崎北町五丁目(神戸市東灘区)	0.4151	38.2%	1.3%	60.4%	0.3871	108.5%	3.1%
本山町岡本(神戸市東灘区)	0.3586	68.6%	0.0%	31.4%	0.6863	52.3%	0.0%
深江本町二丁目(神戸市東灘区)	0.4580	45.0%	4.2%	50.8%	0.4655	101.8%	3.2%
森北町一丁目(神戸市東灘区)	0.2159	25.9%	0.8%	73.3%	0.2617	83.4%	2.0%
本山南町四丁目(神戸市東灘区)	0.5254	48.4%	1.9%	49.7%	0.4907	108.6%	0.0%
深江北町三丁目(神戸市東灘区)	0.3206	29.8%	2.3%	67.9%	0.3067	107.5%	5.4%
本庄町三丁目(神戸市東灘区)	0.2553	26.4%	10.7%	63.0%	0.3108	96.8%	4.1%
岡本八丁目(神戸市東灘区)	0.3765	61.2%	7.4%	31.4%	0.6401	61.5%	17.8%
深江南町一丁目(神戸市東灘区)	0.1833	25.5%	1.8%	72.7%	0.2616	71.9%	6.8%
魚崎北町八丁目(神戸市東灘区)	0.4662	60.5%	3.1%	36.1%	0.6156	77.1%	26.0%





付表1 (続き) 火災区域に関する町丁目の市街地属性指標

火災区域名称	建築用途計 (延床) (W)	建築用途計 (延床) (LG)	建築用途計 (延床) (B- CB)	建築用途計 (延床) (SRC・RC・S)	延べ床面積(合 計)	面積(宅地) (計)(合計)	面積(土地) (計)(合計)	建築用途計 (件数) (W)
永手町一丁目(神戸市灘区)	4893.24	204.27		3820.76	8918.27	8498.44	10609.87	76
福住通四丁目(神戸市灘区)	7492.88	84.72		1504.11	9081.71	6501.35	6501.35	140
御影塚町四丁目(神戸市東灘区)	26460.92	2122.66	176.92	16936.51	45697.01	25753.03	44202.31	152
御影石町三丁目(神戸市東灘区)	9625.22	1955.63	50.83	18962.79	30594.47	21522.87	21522.87	132
住吉本町二丁目(神戸市東灘区)	26836.82	1664.87	509.57	36135.56	65146.82	71240.65	80612.45	351
御影町郡家(神戸市東灘区)	11161.49	757.13	163.57	17120.06	29202.25	29994.21	30087.91	137
魚崎北町五・六丁目(神戸市東灘区)	32286.87	928.27	78.76	30599.66	63893.56	73344.41	73883.41	518
	13074.25	456.09		20653.6	34183.94	31494.13	32033.13	255
	19212.62	472.18	78.76	9946.06	29709.62	41850.28	41850.28	263
青木駅南(神戸市東灘区)	8263.12	361.28	59.83	21649.21	30333.44	25629.05	25629.05	158
本山中町二丁目(神戸市東灘区)	22961.72	1656.58	246.36	7692.64	32557.3	37819.25	38531.25	304
本山中町四丁目(神戸市東灘区)	31132.85	2010.6	710.33	39539.26	73393.04	75036.4	75036.4	470
本庄町一丁目(神戸市東灘区)	25896	2763.01	90.65	39561.49	68311.15	63117.64	63117.64	335
魚崎南町八丁目(神戸市東灘区)	15473.07	190.51	103.26	8072.57	23839.41	27902.94	27902.94	192
住吉本町一丁目(神戸市東灘区)	16395.12	1695.66	213.44	105362.73	123666.95	96668.43	121637.5	163
住吉本町二丁目住吉小田原コーポラス (神戸市東灘区)	26836.82	1664.87	509.57	36135.56	65146.82	71240.65	80612.45	351
住吉山手二丁目(神戸市東灘区)	18130.29	1049.23	28.46	18953.38	38161.36	51759.24	51870.35	211
魚崎南町三丁目(神戸市東灘区)	25469.5	3396.84	586.97	39613.18	69066.49	79840.94	80550.73	321
魚崎北町五丁目(神戸市東灘区)	13074.25	456.09		20653.6	34183.94	31494.13	32033.13	255
本山町岡本(神戸市東灘区)	1609.29			735.65	2344.94	4487.23	139096.2	10
深江本町二丁目(神戸市東灘区)	15465.9	1385.52	71.63	17461.46	34384.51	33769.39	33769.39	237
森北町一丁目(神戸市東灘区)	6766.4	140.51	70.3	19161.51	26138.72	31334.87	40989.04	75
本山南町四丁目(神戸市東灘区)	7806.31	286.24	25.47	8011.66	16129.68	14858.15	14858.15	79
深江北町三丁目(神戸市東灘区)	11297.06	833.62	40.84	25702.08	37873.6	35233.65	35233.65	139
本庄町三丁目(神戸市東灘区)	9055.68	3590.62	70.75	21610.25	34327.3	35473.94	35473.94	119
岡本八丁目(神戸市東灘区)	17914.12	2076.5	80.45	9187.96	29259.03	47577.3	58495.51	215
深江南町一丁目(神戸市東灘区)	19900.01	1299.74	103.72	56716.43	78019.9	108568.71	108568.71	296
魚崎北町八丁目(神戸市東灘区)	8142.85	415.97		4908.94	13467.76	17467.69	17467.69	111

付表1 (続き) 火災区域に関係する町丁目の市街地属性指標

火災区域名称	建築用途計 (件数) (LG)	建築用途計 (件数) (B・ CB)	建築用途計 (件数) (SRC・RC・S)	建築用途計(昭 和前・その他)	建築用途計(昭 和1~20年)	建築用途計(昭 和21~25年)	建築用途計(昭 和26~30年)	建築用途計(昭 和31~35年)
伊川谷町有瀬 (神戸市西区)								
西大池二丁目 (神戸市北区)								
舞子坂三丁目 (神戸市垂水区)	37	15	348		109.43	141.14	275.88	1252.39
塩屋町一丁目 (神戸市垂水区)	6	5	282	3063.76	3126.34		293.55	39.23
潜水が丘一丁目 (神戸市垂水区)	26	15	155					
多間台二丁目 (神戸市垂水区)	35	24	127		70.14			192.36
塩屋町四丁目 (神戸市垂水区)	8	6	88	2581.87	6038.27	107.49	533.79	1142.91
千守町一丁目 (神戸市須磨区)	2	1	58	1877.69	2431.82	359.86	100.02	1726.01
須磨浦通三丁目 (神戸市須磨区)	5	1	35	2096.42	2715.82	173.43	380.49	855.09
南町一丁目 (神戸市須磨区)	1	4	23	1209.82	1008.26	102.51	181.26	2057.31
大田中学校北 (神戸市須磨区)	3	1	12	575.35	523.88	269.44	567.28	678.82
			5		336.97	119.85		383.98
	3	1	7	575.35	186.91	149.59	567.28	294.84
大田中学校南 (神戸市須磨区)	6	1	31	77.11		872.05	2521.19	4620.76
	3		26			348.06	1270.39	1926.84
	3	1	5	77.11		523.99	1250.8	2693.92
千歳小公園周辺 (神戸市須磨区)	8	3	45	469.39	9529.07	546.43	585.07	1898.47
	4	3	14		1632.39	303.74	19.73	62.94
	4		26	281.77	3264.01	207.2	389.95	1179.61
			1	109.22	2985.39	35.49	11.57	91.45
			4	78.4	1647.28		163.82	564.47
中島町三丁目 (神戸市須磨区)	4	2	15		99.36	265.15	1021.96	2145.9
衣掛町二丁目 (神戸市須磨区)	1	1	8		44.36	467.11	1364.17	1842.44
千歳町四丁目 (神戸市須磨区)	4	3	14		1632.39	303.74	19.73	62.94
戎町二丁目 (神戸市須磨区)	1	1	50	176.09	1348.22	1039.97	469.91	322.16
口の川 (神戸市須磨区)			1			871.81	2184	1124.61
大田町四丁目 (神戸市須磨区)			9			5741.93	4111.02	8930.23
西代市場周辺 (神戸市須磨区・長田区)	27	9	237	2047	3322.34	5741.93	4111.02	8930.23
	7		27			1063.24	671.6	773.43
	4	4	78	621.88	2097.5	1142.83	2366.65	3018.19
	9	2	51			2119.31	447.99	1977.45
	3	2	65			833.86	117.79	1517.2
	4	1	16	1425.12	1224.84	582.69	506.99	1643.96
水等西公園周辺 (神戸市須磨区・長田区)	36	6	205	11538.05	26116.73	4102.96	2723.07	8122.35
			4	129.58	1341.08		114.38	8.26
			10		905.83			756.54
	3		7		2065.23	60.42		600.93
	2	1	14	1388.41	2625.21	458.59	736.62	203.95
	1	1	16	1201.58	3761.18	348.6	208.15	834.27
	12		24	583.26	186.63	1034.92	459.18	297.51
	4		27		2363.85	410.82	130.24	407.34
	2	2	6	1544.04	3327.79	305.25	139	699.01
			4	1329.39	3816.91	341.25	334.16	113.62
	2	1	10	1809.73	2300.61	818.73	245.12	2005.2
	1	1	48	504.29	979.49	219.69	228.28	430
	3		16	1585.38	605.5			1218.51
	6		19	1462.39	1837.42	104.69	127.94	517.18
高橋病院周辺 (神戸市長田区)	7	2	108	5674.96	27086.54	2376.03	1737.3	1564.05
			12		4788.22	406.08	98.99	39.83
	2	1	12	1186.94	3348.52	538.94	129.56	456.53
			38	1265.43	3454.16	379.6	153.17	
		1	3		6122.77	84.72		78.88
	2		1	2969.87	4129.46	595.75	30.31	276.55
	2		32		5162.32	177.8	64.27	332.67
	1		10	252.72	81.09	193.14	1261	379.59
神戸デパート南 (神戸市長田区)	12	2	295	14723.19	20265.14	2385.27	2535.82	3014.09
			45	803.99	799.26	127.25		64.72
	1		22	3158.81	1396.12	77.22		183.46
	4	1	63	1657.73	3170.29	162.13	671.45	661.22
	1		87	2153.4	3420.57	882.15	556.98	284.92
	5		72	3311.79	3512.5	419.06	282.51	294.72
	1	1	6	3637.47	7966.4	717.46	1024.88	1525.05
新長田駅南 (神戸市長田区)	13	6	223	9088.07	7332.02	1857.7	3597.75	4604.78
	3	2	27	3217.77	3687.13	753.28	2108.17	626.51
	6	1	29	3149.73	2329.04	744.62	1064.3	2861.19
	2	2	47	1415.57	306.5		77.31	733.13
	2	1	120	1305	1009.35	359.8	347.97	383.95
菅原変電所周辺 (神戸市長田区)	24	2	287	31794.14	11686.17	4227.67	3935.82	5399.34
	4		23	4868.78	1577.32	782.57	803.29	143.33
	1		24	2043.89	370.52	1253.3	769.63	1803.48
	2		7	2570.03	1399.27	701.72	494.6	924.24
	2		15	4915.83	768.45	495.94	229.65	295.02
	1		137	655.25	676.7	218.41		200.79
	7	2	24	6635.01	2003.68	69.85	1101.77	681.83
	3		14	6326.33	1915.96	385.32	95.2	297.67
	4		43	3779.02	2974.27	320.56	441.68	1052.98
			5		1511.78	121.29	308	423.18
日吉町二丁目 (神戸市長田区)	3	1	17	2241.24	2151.82	604.45	522.26	2551.05
東尻池町七丁目 (神戸市長田区)	8	7	35	6212.05	9959.44	967.45	907.2	1634.02
御船通二~四丁目 (神戸市長田区)	2	3	4	3237.68	2695.28	100.74	29.49	368.75
	1		4	1680.74	1835.22	423.95	236.33	366.13
	1	2	5	37.28	562.98	442.76	351.11	590.33
	3		12	508.65	3233.24			133.21
	1	2	10	747.7	1632.72		290.27	175.6
川西通一丁目 (神戸市長田区)	5	2	16	410.22	197.66	226.8	230.27	2860.26
	4	2	9	222.46	197.66	162.61		716.88
	1		7	187.76		64.19	230.27	2143.38



付表1 (続き) 火災区域に係る町丁目の市街地属性指標

火災区域名称	建築用途計 (件数) (LG)	建築用途計 (件数) (B- CB)	建築用途計 (件数) (SRC・RC・S)	建築用途計(昭 和前・その他)	建築用途計(昭 和1~20年)	建築用途計(昭 和21~25年)	建築用途計(昭 和26~30年)	建築用途計(昭 和31~35年)
細田町四丁目 (神戸市長田区)	3	3	10	1206.98	302.17	288.79	1833.74	22.34
五番町二丁目・四番町二丁目 (神戸市長田区)	4	0	9	12486.24	4439.3	0	365.3	1022.1
	2		5	6267.47	2355.62		298.99	255.72
	2		4	6218.77	2083.68		66.31	766.38
二葉町一丁目 (神戸市長田区)	3		4	2222.09	1446.55	515.15	249.64	795.84
たるき長田ガスセンター (神戸市長田区)	1		10			281.57	427.72	381.59
宮川町一丁目 (神戸市長田区)	5	1	13	55.98	90.9	722.46	1781.8	2673.51
梅ヶ香町二丁目 (神戸市長田区)	12	10	67	5104.08	1485.37	566.76	1140.57	839.1
三番町三丁目 (神戸市長田区)	1		2	2014.08	1427.26	255.87	160.2	
日吉町六丁目 (神戸市長田区)	2	1	12	1186.94	3348.52	538.94	129.56	456.53
大道路二丁目 (神戸市長田区)	1	2	10	747.7	1632.72		290.27	175.6
御船通四丁目 (神戸市長田区)	2	3	4	3237.68	2695.28	100.74	29.49	368.75
四番町二丁目 (神戸市長田区)	2	4	4	6218.77	2083.68		66.31	766.38
会下山南 (神戸市兵庫区)	19	7	161	12846.22	1256.64	7544.03	7557.65	7274.57
	1	1	3	4005.25	199.36	375.85	183.22	401.17
	4	4	4	679.07	128.42	1018.64	979.14	1270.85
	1	2	2	6212.34	200.88		2.47	427.26
	1	2	26	579.86	64.59	2683.68	2361.19	2880.26
		1	6			396.27	562.77	164.87
		2	3	160.32	185.01	1023.96	1556.25	705.06
	7		52	425.53	82.01	671	1261.99	218.16
	5	1	65	783.85	396.37	1374.63	650.62	1206.94
上沢通三丁目 (神戸市兵庫区)	6	3	23	581.66	0	3668.07	3717.21	5511.14
	3	1	5			2580.51	2891.85	3965.93
	3	2	18	581.66		1087.56	825.36	1545.21
下沢通二丁目 (神戸市兵庫区)	5	1	94			2107.88	2345.96	1205.29
上沢通八丁目 (神戸市兵庫区)	1	1	17	3791.16	1571.38	157.06	311.57	769.4
塚本通五丁目 (神戸市兵庫区)	8	6	118			3252.83	5557.67	3786.76
門口町 (神戸市兵庫区)	8	2	22	116.56		313.03	1798.01	7043.76
三川口町二丁目 (神戸市兵庫区)	9	1	11			181.61	1841.04	1119.05
塚本通二丁目 (神戸市兵庫区)	5	1	15			1352.84	1486.65	1216.73
荒田町三丁目 (神戸市兵庫区)	19	10	183	13351.51	7935.64	6195	11750.02	10397.83
湊町一丁目 (神戸市兵庫区)	9	3	114	1275	1267.64	2844.01	7537.13	2908.39
笠松通五丁目 (神戸市兵庫区)	3		52			885.81	1615.1	1675.8
中道通六丁目 (神戸市兵庫区)	3	2	16			560.53	2392.63	2411.37
湊川町二丁目 (神戸市兵庫区)	4	5	6	6916.09	6386.92	424.56	1658.7	953.4
	2	2	3	4456.7	4460.74	367.24	893.12	586.9
	2	3	3	2459.39	1926.18	57.32	765.58	366.5
荒田町一丁目 (神戸市兵庫区)	27	9	507	550.05	344.94	4616.52	6183.12	5607.14
三宮町二丁目 (神戸市中央区)	5	1	288		611.35	471.79	2711.91	644.94
二宮町一丁目 (神戸市中央区)	11	4	153	1071.97	443.93	586.2	1650.59	2476.81
日暮通一丁目 (神戸市中央区)	4	4	52			1215.3	1283.79	925.05
脇浜町二丁目 (神戸市中央区)	12	9	82		333.74	1023.39	2254.8	9785.41
宮本通五丁目 (神戸市中央区)	4	4	19	71.07		505.5	1651.65	4983.9
大日通六丁目 (神戸市中央区)			7		10.64	582.69	1017.46	1805.16
中山手通一丁目 (神戸市中央区)	24	3	472		82.01	1058.33	1893.65	4038.34
中山手通四丁目 (神戸市中央区)	1	7	329	4477.15	2234.94	822.19	2721.48	3681
山本通三丁目 (神戸市中央区)	10	6	116	7982.14	7424.14	1331.08	1233.56	1308.61
脇浜町一丁目日本テラス (神戸市中央区)	21	16	122	12832.43	22895.29	1530.99	7455.69	26116.11
三宮町一丁目 (神戸市中央区)	2	1	560			325.62	1677.54	8490.67
東雲通四丁目 (神戸市中央区)	2	7	6		283.52	359.1	1047.07	1078
東雲通二丁目 (神戸市中央区)	5		13			364.41	1186.84	2209.45
日暮通一丁目 (神戸市中央区)	4	4	52			1215.3	1283.79	925.05
海岸通 (神戸市中央区)	6	5	38	16449.66	17628.73		220.16	167.43
雲井通四丁目 (神戸市中央区)	1	1	155	187.1		160.08	71.73	686.61
御幸通六丁目 (神戸市中央区)	7		27					192.22
八幡通一丁目 (神戸市中央区)			224					
磯辺通一丁目 (神戸市中央区)	1		158		1637.66			
脇浜町二丁目ベッツ神戸 (神戸市中央区)	12	9	82		333.74	1023.39	2254.8	9785.41
吾妻通六丁目 (神戸市中央区)	9		35			146.41	744.28	605.89
生田町一丁目 (神戸市中央区)	5		241				1150.35	479.21
中山手通七丁目 (神戸市中央区)	20	8	156	4598.92	2776.29	2256.77	5486.98	9966.43
港島中町三丁目 (神戸市中央区)			2198					
港島中町四丁目 (神戸市中央区)		1	12					
鹿ノ下通三丁目 (神戸市灘区)	11	1	19		80.91	597.92	521.22	765.13
琵琶町一丁目 (神戸市灘区)	5		70		12695.08	330.56	606.36	475
神前住宅北 (神戸市灘区)	7	3	46	3546.7	13477.36	564.35	1107.93	555.22
	2	1	14		7093.09	120.28	405	299.71
	5	2	31	555.22	5996.39	444.07	640.99	179.29
			1	2991.48	387.88		61.94	76.22
六甲町一・二丁目 (神戸市灘区)	8	1	127	0	12679.65	958.73	736.79	2618.52
	1		49		6118.29	658.08	524.34	1470.25
	7	1	78		6561.36	300.65	212.45	1148.27
新在家南町三丁目 (神戸市灘区)	16	6	76	13142.59	1017.45	512.09	289.75	4099.89
原田通二丁目 (神戸市灘区)	5		19		62.07	420.14	1020.7	3762.69
大石南町三丁目 (神戸市灘区)	6	2	23	197.68	316.78	119.5	349.57	697.41
大石南町二丁目 (神戸市灘区)	7	2	16	4138.07	297.86	332.38	662.14	2725.25
烏帽子町一丁目 (神戸市灘区)								
新在家北町二丁目 (神戸市灘区)		1	11		44.61	5186.26		
灘北通五丁目 (神戸市灘区)	1	1	14	326.11	1633.1	263.54	400.19	245.85
灘南通六丁目 (神戸市灘区)	1	1	13			113.97	868.47	735.23
中郷町四丁目 (神戸市灘区)	1	2	11		115.08		709.48	580.94
下河原通四丁目 (神戸市灘区)	3		50	245.32	399.56		137.68	
上河原通四丁目 (神戸市灘区)			21					
福住通一丁目 (神戸市灘区)			1	330.76	587.11		26.73	54.26
桜ヶ丘町 (神戸市灘区)	6	6	299		344		991.17	3241.56

付表1 (続き) 火災区域に関する町丁目の市街地属性指標

火災区域名称	建築用途計 (件数) (LG)	建築用途計 (件数) (B・ CB)	建築用途計 (件数) (SRC・RC・S)	建築用途計(昭 和前・その他)	建築用途計(昭 和1～20年)	建築用途計(昭 和21～25年)	建築用途計(昭 和26～30年)	建築用途計(昭 和31～35年)
永手町一丁目(神戸市灘区)	2		24			445.17	1048.14	1844.16
福住通四丁目(神戸市灘区)	2		11	255.87	1598.34	2085.73	1438.63	165.53
御影塚町四丁目(神戸市東灘区)	7	7	39	1508.28	215.41	306.26	1044.53	1249.27
御影石町三丁目(神戸市東灘区)	13	2	201		147.13	360.79	1518.28	1496.6
住吉本町二丁目(神戸市東灘区)	19	4	192	1766.67	1151.93	1065.71	2946.94	1819.16
御影町郡家(神戸市東灘区)	5	2	63		14.04	909.88	1217.16	1133.65
魚崎北町五・六丁目(神戸市東灘区)	13	2	202	486.74	7040.62	2211.83	2480.92	3576.71
	7		124		1057.91	1778.01	588.27	2086.56
	6	2	78	486.74	5982.71	433.82	1892.65	1490.15
青木駅南(神戸市東灘区)	2	3	137	585.34	328.74	420.61	3007.53	590.35
本山中町二丁目(神戸市東灘区)	11	5	60		6395.71	303.12	980.55	1945.4
本山中町四丁目(神戸市東灘区)	14	7	359	547.86	8094.67	2516.23	2569.48	4054.26
本庄町一丁目(神戸市東灘区)	15	3	354		8061.99	471.44	2595.99	3011.05
魚崎南町八丁目(神戸市東灘区)	2	2	92	4478.7	772.27	331.09	307.16	1401.89
住吉本町一丁目(神戸市東灘区)	13	7	667	573.56	1404.59	426.4	3418.95	1372.38
住吉本町二丁目住吉小田原コーポラス (神戸市東灘区)	19	4	192	1766.67	1151.93	1065.71	2946.94	1819.16
住吉山手二丁目(神戸市東灘区)	10	3	231	1666.35	3469.1	151.66	386.41	1645.4
魚崎南町三丁目(神戸市東灘区)	19	12	116	4499.59	1221.19	801.29	2504.18	3361.99
魚崎北町五丁目(神戸市東灘区)	7		124		1057.91	1778.01	588.27	2086.56
本山町岡本(神戸市東灘区)			3					
深江本町二丁目(神戸市東灘区)	12	4	166	666.97	442.23	223.47	667.75	3586.48
森北町一丁目(神戸市東灘区)	2	4	138	311.58	221.94	181.93	4563.59	1269.19
本山南町四丁目(神戸市東灘区)	2	1	72			15.27		1367.16
深江北町三丁目(神戸市東灘区)	6	2	169		2062	206.24	913.95	1647.85
本庄町三丁目(神戸市東灘区)	18	3	224		1410.38	213.11	1585.26	2368.72
岡本八丁目(神戸市東灘区)	10	4	76	1531.09	3682.26	307.97	2014.04	1701.36
深江南町一丁目(神戸市東灘区)	10	13	459	2086.44	3234.82	725.1	8582.03	2927.63
魚崎北町八丁目(神戸市東灘区)	4		46	1119.86	2382.85			164.13

付表1 (続き) 火災区域に係る町丁目の市街地属性指標

火災区域名称	建築用途計(昭和36~40年)	建築用途計(昭和41~45年)	建築用途計(昭和46~50年)	建築用途計(昭和51~55年)	建築用途計(昭和56~60年)	建築用途計(昭和61~平成2年)	建築用途計(平成3~7年)	建物用途計(通年)
伊川谷町有瀬 (神戸市西区)								0
西大池二丁目 (神戸市北区)								0
舞子坂三丁目 (神戸市垂水区)	4247.36	6287.92	19762.26	20444.18	5116.34	13135.47		70772.37
塩屋町一丁目 (神戸市垂水区)	3878.59	1660.09	17779.68	6007.51	414.39	3427.97		39691.11
清水が丘一丁目 (神戸市垂水区)		2555.07	19936.66	9390.74	3735.18	3489.2		39106.85
多聞台二丁目 (神戸市垂水区)	17003.73	10522.19	6605.3	4223.38	3653.36	3474.48		45744.94
塩屋町四丁目 (神戸市垂水区)	4357.43	4987.36	6328.07	4794.19	5644.34	2484.3		39000.02
千守町一丁目 (神戸市須磨区)	4989.48	4610.9	2069.71	1054.81	1378.07	5209.42		25807.79
須磨浦通三丁目 (神戸市須磨区)	1228.15	2595.56	1287.51	1197.61	3417.14	207.03		16154.25
南町一丁目 (神戸市須磨区)	300.23	6561.94	839.02	861.39	970.78	937.56		14830.08
大田中学校北 (神戸市須磨区)	2061.67	1124.29	192.46	1639.27	249.41	460.11		8341.98
	1106.91	480.69	140.41	571.2	182.73			3322.74
	954.76	643.6	52.05	1068.07	66.68	460.11		5019.24
大田中学校南 (神戸市須磨区)	3356.95	3679.92	1914.31	868.17	2001.23	1501.75		21413.44
	1304.06	2551.43	995.48	214.98	1851.87	1008.57		11471.68
	2052.89	1128.49	918.83	653.19	149.36	493.18		9941.76
千歳小公園周辺 (神戸市須磨区)	4885.59	1948	8377.39	5486.92	560.2	1020.08		35306.61
	1824.18	691.71	7070.17	1042.1		564.73		13211.69
	1451.66	538.68	1117.89	3888.86	394.1	94.05		12807.78
	261.95	181.44	119.98	380.85	127.82	226.64		4531.8
	1347.8	536.17	69.35	175.11	38.28	134.66		4755.34
中島町三丁目 (神戸市須磨区)	1051.95	878.52	784.44	985.5	673.59	504.5		8439.24
衣掛町二丁目 (神戸市須磨区)	657.01	714.88	1037.64	1679.64	1087.76	573.69		9468.7
千歳町四丁目 (神戸市須磨区)	1824.18	691.71	7070.17	1042.1		564.73		13211.69
戎町二丁目 (神戸市須磨区)	1219.06	167.8	46.48	2437.59	3813.73	556.4		11597.41
口の川 (神戸市須磨区)								0
大田町四丁目 (神戸市須磨区)	1073.49	2685.51	3124.53	984.14	199.8	668.54		12916.43
西代市場周辺 (神戸市須磨区・長田区)	12395.53	10968.11	7247.13	9545.07	5051.35	15210.07		84569.78
	2637.95	1303.12	1419.61	1675.78	1065.39	1118.2		11728.32
	3495.88	1257.46	612.11	1150.7	575.08	7879.33		24217.61
	3032.2	5139.88	2050.12	544.75	2059.58	3580.14		20951.42
	1471.11	2044.11	1810.95	4407.41	270.66	2280.09		14753.18
	1758.39	1223.54	1354.34	1766.43	1080.64	352.31		12919.25
水笠西公園周辺 (神戸市須磨区・長田区)	18776.15	18867.62	11116.39	14531.43	13195.41	10002.39		139092.55
	143.87	721.93	262.03	69.24	570.17	2294.3		5654.84
	164.48	100.34	1323.52	5556.65	2617.42	68.49		11493.27
	618.86		602.14	511.05	245.77			4704.4
	3975.22	681.19	891.38	327.72	198.36	108.32		11594.97
	1682.28	1106.79	1577.4	563.83	1824.54	193.48		13302.1
	885.07	5726.29	2166.43	2680.29	1876.42	1019.58		16915.58
	3909.91	1734.71	661.52	1983.42	1496.92	1269.27		14368.07
	299.77	1377.27	355.79	457.01	454.54	321.1		9280.57
	408.77	797.69	377.05	506.64	1151.92	433.96		9611.36
	2967.08	1403.64	187.08	219.84	419.04	920.17		13296.24
	1361.04	1553.59	1334.9	151.57	715.42	2161.68		9639.95
	1068.06	1776.47	688.54	728.36	543.79	377.33		8591.97
	1291.74	1887.71	688.61	775.81	1081.03	834.71		10639.23
高橋病院周辺 (神戸市長田区)	2605.3	5656.73	4271.06	4068.56	7496.8	4751.51		67288.84
	247.78	2317.59	840.16	739	749.66	400.49		10627.8
	668.1	493.49	894.43	1336.69	604.68	1221.03		10878.91
	281.11	539.92	796.86	268.88	2783.52	693.55		10616.2
	39.69	205.03	451.42	312.63	323.35	712.84		8331.33
	487.69	1335.72	627.42	378.37	414.36	173.17		11418.67
	258.63	319.85	164.61	547.54	2351.84	456.55		9836.08
	622.3	445.13	495.16	485.45	269.39	1093.88		5579.85
神戸デパート南 (神戸市長田区)	8159.02	32376.21	4743.74	3380.23	5464.14	4399.67		101446.52
	78.74	4264.34	1971.85	44.55				8154.7
	1373.99	16325.5	597.32	334.73	55.95			23503.1
	1922.51	1174.89	1055.62	680.67	985.43	2404.79		14546.73
	308.72	8670.74	150.39	911.73	122.71	1005.24		18467.55
	1108.31	1205.75	968.56	412.67	4163.97	989.64		16669.48
	3366.75	734.99		995.88	136.08			20104.96
新長田駅南 (神戸市長田区)	3806.76	5994.8	3587.21	6995.02	9286.29	5705.63		61856.03
	608.84	1889.88	998.93	952.33	1089.08	1244.76		17176.68
	1324.06	2357.04	1070.31	4284.15	1153.43	1125.23		21463.1
	1014.84	541.31	468.44	894.76	5254.98	822.64		11529.48
	859.02	1206.57	1049.53	863.78	1788.8	2513		11686.77
菅原変電所周辺 (神戸市長田区)	8058.87	16407.65	8821.34	5517.2	15659.72	5324.71		116832.63
	329.15	4595.98	1980.97	1757.98	586.42	550.06		17975.85
	2966.16	1617.01	3124.62	691.4	285.26	1240.79		16166.06
	392.52	1388.55	888.15	427.98	686.85	143.93		10017.84
	346.31	1053.71	424.09	761.28	462.81	1021.11		10774.2
	202.27		101.02	43.6	9554.69			11652.73
	1629.68	3852.83	1196.21	534.88	275.17	90.68		18071.59
	986.9	2516.17	489.36	408.43	438.35	911.9		14771.59
	1205.88	1383.4	616.92	891.65	3370.17	1366.24		17402.77
目吉町二丁目 (神戸市長田区)	383.51	4674.45	624.8		80.92			8127.93
東尻池町七丁目 (神戸市長田区)	2115.72	5252.31	253.39	388.09	365.63	678.06		17124.02
御船通二~四丁目 (神戸市長田区)	5826.26	5302.4	6176.05	1942.16	1715.67	1229.16		141871.86
	425.31	886.31	659.59	945.69	346.81	792.87		10488.52
	416.75	1253.46	1074.09	873.44	549.83	270.57		8980.51
	1153.82	1747.04	1011.24		75.36			5971.92
	2308.78	1218.84	445.19	112.38	110.24			8070.53
	1521.6	196.75	2985.94	10.65	633.43	165.72		8360.38
川西通一丁目 (神戸市長田区)	2042.88	804.65	1624.52	3054.61	309.47	277.49		12038.83
	1149.58	182.56	1585.16	3054.61	309.47	277.49		7858.48
	893.3	622.09	39.36					4180.35



付表1（続き） 火災区域に係る町丁目の市街地属性指標

火災区域名称	建築用途計(昭和36～40年)	建築用途計(昭和41～45年)	建築用途計(昭和46～50年)	建築用途計(昭和51～55年)	建築用途計(昭和56～60年)	建築用途計(昭和61～平成2年)	建築用途計(平成3～7年)	建物用途計(通年)
永手町一丁目(神戸市灘区)	360.98	793.79	895.75	1226.09	845.51	1458.68		8918.27
福住通四丁目(神戸市灘区)	626.04	500.02	1195.54	878.44	337.57			9081.71
御影塚町四丁目(神戸市東灘区)	3270.69	26576.26	3372.69	2895.17	995.3	4263.15		45697.01
御影石町三丁目(神戸市東灘区)	4069.77	4374.27	8901.95	2080.1	1575.57	6070.01		30594.47
住吉本町二丁目(神戸市東灘区)	7082.93	9382.84	13171.44	9694.57	7256.89	9807.74		65146.82
御影町郡家(神戸市東灘区)	2936.81	6505.35	2841.72	3202.05	2729.34	7712.25		29202.25
魚崎北町五・六丁目(神戸市東灘区)	10089.65	7541.01	4515.14	7219.19	10268.68	8463.07		63893.56
	7505.51	4933.22	2832.22	2705.34	7212.2	3484.7		34183.94
	2584.14	2607.79	1682.92	4513.85	3056.48	4978.37		29709.62
青木駅南(神戸市東灘区)	1225.31	1889.91	715.77	7611.21	9556.2	4402.47		30333.44
本山中町二丁目(神戸市東灘区)	5450.55	3613.04	5714.91	3311.15	3836.31	1006.56		32557.3
本山中町四丁目(神戸市東灘区)	5541.75	9163.38	6370.18	8244.15	5808.31	20482.77		73393.01
本庄町一丁目(神戸市東灘区)	10158.42	10100.68	4385.62	3059.06	20096.08	6370.82		68311.15
魚崎南町八丁目(神戸市東灘区)	3222.69	2217.64	4604.21	1802.45	4056.14	645.14		23839.41
住吉本町一丁目(神戸市東灘区)	2329.98	19476.16	19992.68	17871.53	9551.45	47249.27		123666.95
住吉本町二丁目住吉小田原コーポラス(神戸市東灘区)	7082.93	9382.84	13171.44	9694.57	7256.89	9807.74		65146.82
住吉山手二丁目(神戸市東灘区)	2500.53	8153.75	10923.01	4078.38	2649.83	2536.94		38161.36
魚崎南町三丁目(神戸市東灘区)	5521.27	15875.97	14381.26	12122.84	3310.5	5166.41		69066.49
魚崎北町五丁目(神戸市東灘区)	7505.51	4933.22	2832.22	2705.34	7212.2	3484.7		34183.94
本山町岡本(神戸市東灘区)		233.86	339.36	606.33	1165.39			2344.91
深江本町二丁目(神戸市東灘区)	3718.91	5870.96	1832.72	6534.59	7660.42	3180.01		34384.51
森北町一丁目(神戸市東灘区)	1554.62	2227.92	2525.01	8097.2	1473.54	3712.17		26138.72
本山南町四丁目(神戸市東灘区)	3706.25	2991.75	2458.69	188.52	4570.95	831.09		16129.68
深江北町三丁目(神戸市東灘区)	2848.25	7344.18	8498.69	4537.57	5326.63	4488.24		37873.6
本庄町三丁目(神戸市東灘区)	3872.19	2664.65	3302.24	8460.54	8448.66	2001.55		34327.3
岡本八丁目(神戸市東灘区)	2591.44	9131.29	1851.73	1729.31	1717.31	3001.23		29259.03
深江南町一丁目(神戸市東灘区)	8735.42	3439.79	8005.77	6583.41	26060.61	7638.88		78019.9
魚崎北町八丁目(神戸市東灘区)	1162.31	1417.09	4126	1368.78	526.87	1199.87		13467.76

付表1 (続き) 火災区域に関する町丁目の市街地属性指標

火災区域名称	町丁目面積	総棟数	総宅地面積	棟当たり宅地面積
伊川谷町有瀬 (神戸市西区)				
西大池二丁目 (神戸市北区)				
舞子坂三丁目 (神戸市垂水区)	150079	809	85713.55	105.95
塩屋町一丁目 (神戸市垂水区)	170213	388	27567.4	71.05
清水が丘一丁目 (神戸市垂水区)	85692	458	54763.06	119.57
多聞台二丁目 (神戸市垂水区)	146238	360	76294.8	211.93
塩屋町四丁目 (神戸市垂水区)	98873	399	61218.57	153.43
千守町一丁目 (神戸市須磨区)	48307	243	29067.66	119.62
須磨浦通三丁目 (神戸市須磨区)	34295	156	18743.4	120.15
南町一丁目 (神戸市須磨区)	29565	94	13957.12	148.48
大田中学校北 (神戸市須磨区)	43300	102	8737.54	85.66
	26911	38	3684.1	96.95
	16389	64	5053.44	78.96
大田中学校南 (神戸市須磨区)	34679	240	20445.3	85.19
	20025	135	11858.4	87.84
	14654	105	8586.9	81.78
千歳小公園周辺 (神戸市須磨区)	49153	247	24317.25	98.45
	13516	56	7057.12	126.02
	12706	78	9659.52	123.84
	10511	63	4282.11	67.97
	12420	50	3318.5	66.37
中島町三丁目 (神戸市須磨区)	17115	110	10450	95.00
衣掛町二丁目 (神戸市須磨区)	13514	104	10651.68	102.42
千歳町四丁目 (神戸市須磨区)	13516	56	7057.12	126.02
戎町二丁目 (神戸市須磨区)	10817	117	7476.3	63.90
日の川 (神戸市須磨区)				
大田町四丁目 (神戸市須磨区)	13746	113	9991.46	88.42
西代市場周辺 (神戸市須磨区・長田区)	78068	813	56903.2	69.99
	13341	121	9727.19	80.39
	23241	284	18954.16	66.74
	15186	143	10968.1	76.70
	12420	135	8147.25	60.35
	13880	130	9106.5	70.05
水笠西公園周辺 (神戸市須磨区・長田区)	179391	1222	101632.57	83.17
	12631	42	5091.66	121.23
	10421	36	5067	140.75
	14376	29	3330.07	114.83
	11174	105	9474.15	90.23
	25125	128	10155.52	79.34
	27122	89	9197.26	103.34
	13667	110	10748.1	97.71
	10180	138	8556	62.00
	10820	129	7595.52	58.88
	12920	122	11049.54	90.57
	11932	113	7758.58	68.66
	8782	75	6393.75	85.25
	10241	106	7215.42	68.07
高橋病院周辺 (神戸市長田区)	78203	769	56131.99	72.99
	11130	104	8550.88	82.22
	11795	133	9626.54	72.38
	11438	126	7567.56	60.06
	11833	85	7337.2	86.32
	11994	132	9983.16	75.63
	10446	134	7906	59.00
	9567	55	5160.65	93.83
神戸デパート南 (神戸市長田区)	76648	825	54306.73	65.83
	11258	55	3194.95	58.09
	13122	65	8760.7	134.78
	10673	160	8513.6	53.21
	12389	181	9897.08	54.68
	13559	206	10985.98	53.33
	15647	158	12954.42	81.99
新長田駅南 (神戸市長田区)	59222	548	36538.75	66.68
	18566	163	9473.56	58.12
	17918	139	12903.37	92.83
	10991	80	6431.2	80.39
	11747	166	7730.62	46.57
菅原変電所周辺 (神戸市長田区)	142098	1249	93612.58	74.95
	20654	165	14401.2	87.28
	23850	137	17070.2	124.60
	13916	107	9315.42	87.06
	11817	151	9058.49	59.99
	12427	152	6227.44	40.97
	18919	211	11592.34	54.94
	19107	141	12801.39	90.79
	21408	185	13146.1	71.06
日吉町二丁目 (神戸市長田区)	9939	41	4390.69	107.09
東尻池町七丁目 (神戸市長田区)	18408	169	15262.39	90.31
御船通二～四丁目 (神戸市長田区)	57508	376	38851.61	103.33
	12798	113	10203.9	90.30
	10340	115	8133.95	70.73
	6354	36	5543.28	153.98
	13752	56	7095.2	126.70
	14264	56	7875.28	140.63
川西通一丁目 (神戸市長田区)	28812	38	7655.6	201.46
	9629	25	4711.75	188.47
	19183	13	2943.85	226.45

付表1 (続き) 火災区域に係る町丁目の市街地属性指標

火災区域名称	町丁目面積	総棟数	総宅地面積	棟当たり宅地面積
細田町四丁目(神戸市長田区)	11711	49	9920.05	202.45
五番町二丁目・四番町二丁目(神戸市長田区)	33611	313	23676.27	75.64
	15581	166	10612.38	63.93
	18030	147	13063.89	88.87
二葉町一丁目(神戸市長田区)	19241	145	7151.4	49.32
たるき長田ガスセンター(神戸市長田区)	7872	27	6828.84	252.92
富川町一丁目(神戸市長田区)	20413	121	12924.01	106.81
梅ヶ香町二丁目(神戸市長田区)	51387	205	32029.2	156.24
三番町三丁目(神戸市長田区)	14909	78	3704.22	47.49
日吉町六丁目(神戸市長田区)	11795	133	9626.54	72.38
大道通二丁目(神戸市長田区)	14264	56	7875.28	140.63
御船通四丁目(神戸市長田区)	12798	113	10203.9	90.30
四番町二丁目(神戸市長田区)	18030	147	13063.89	88.87
会下山南(神戸市兵庫区)	88207	798	68248.88	85.52
	8476	71	7305.9	102.90
	10977	104	9212.32	88.58
	11916	101	9811.14	97.14
	14880	164	13251.2	80.80
	2899	29	2057.55	70.95
	7120	46	5984.6	130.10
	16155	128	9771.52	76.34
	15784	155	10854.65	70.03
上沢通三丁目(神戸市兵庫区)	31582	213	24050.65	112.91
	16624	127	11830.05	93.15
	14958	86	12220.6	142.10
下沢通二丁目(神戸市兵庫区)	17533	164	12099.92	73.78
上沢通八丁目(神戸市兵庫区)	20241	144	13299.84	92.36
塚本通五丁目(神戸市兵庫区)	23895	398	18156.76	45.62
門口町(神戸市兵庫区)	33353	147	19098.24	129.92
三川口町二丁目(神戸市兵庫区)	23818	55	13945.25	253.55
塚本通二丁目(神戸市兵庫区)	11100	95	7234.25	76.15
荒田町三丁目(神戸市兵庫区)	170018	1271	95312.29	74.99
湊町一丁目(神戸市兵庫区)	64949	311	26071.13	83.83
笠松通五丁目(神戸市兵庫区)	11060	153	6452.01	42.17
中道通六丁目(神戸市兵庫区)	21164	92	7880.72	85.66
湊川町二丁目(神戸市兵庫区)	32906	291	20436.3	70.23
	18839	165	12454.2	75.48
	14067	126	7982.1	63.35
荒田町一丁目(神戸市兵庫区)	87610	809	43362.4	53.60
三宮町二丁目(神戸市中央区)	35895	341	17176.17	50.37
二宮町一丁目(神戸市中央区)	52139	270	20341.8	75.34
日暮通一丁目(神戸市中央区)	13648	123	8766.21	71.27
脇浜町二丁目(神戸市中央区)	86465	142	57105.3	402.15
宮本通五丁目(神戸市中央区)	20613	170	14951.5	87.95
大日通六丁目(神戸市中央区)	9221	79	6107.49	77.31
中山手通一丁目(神戸市中央区)	64654	604	40588.8	67.20
中山手通四丁目(神戸市中央区)	69542	523	38095.32	72.84
山本通三丁目(神戸市中央区)	80672	415	51397.75	123.85
脇浜町一丁目日本テルベン(神戸市中央区)	133747	155	100787.2	650.24
三宮町一丁目(神戸市中央区)	73459	558	40309.92	72.24
東雲通四丁目(神戸市中央区)	9639	71	6255.81	88.11
東雲通二丁目(神戸市中央区)	14724	121	9255.29	76.49
日暮通一丁目(神戸市中央区)	13648	123	8766.21	71.27
海岸通(神戸市中央区)	53645	48	24669.6	513.95
雲井通四丁目(神戸市中央区)	15111	167	9248.46	55.38
御幸通六丁目(神戸市中央区)	8362	33	5744.31	174.07
八幡通一丁目(神戸市中央区)	5011	223	2214.39	9.93
磯辺通一丁目(神戸市中央区)	12219	154	8798.02	57.13
脇浜町二丁目ベント神戸(神戸市中央区)	86465	142	57105.3	402.15
吾妻通六丁目(神戸市中央区)	17745	111	8299.47	74.77
生田町一丁目(神戸市中央区)	37905	257	15160.43	58.99
中山手通七丁目(神戸市中央区)	177674	577	72026.91	124.83
港島中町三丁目(神戸市中央区)	228183	2198	139529.04	63.48
港島中町四丁目(神戸市中央区)	179000	12	28157.76	2346.48
鹿ノ下通三丁目(神戸市灘区)	18455	94	10599.44	112.76
琵琶町一丁目(神戸市灘区)	25297	291	20227.41	69.51
神前住宅北(神戸市灘区)	53636	396	38703.96	97.74
	22313	159	17928.84	112.76
	21640	177	15675.12	88.56
	9683	60	5100	85.00
六甲町一・二丁目(神戸市灘区)	47682	421	34988.48	83.11
	20637	190	15912.5	83.75
	27045	231	19075.98	82.58
新在家南町三丁目(神戸市灘区)	76595	288	54023.04	187.58
原田通二丁目(神戸市灘区)	17232	150	10470	69.80
大石南町三丁目(神戸市灘区)	26375	62	15097.62	243.51
大石南町二丁目(神戸市灘区)	37657	135	21508.2	159.32
烏帽子町一丁目(神戸市灘区)	15331			
新在家北町二丁目(神戸市灘区)	21522	50	15449.5	308.99
灘北通五丁目(神戸市灘区)	19904	139	10572.34	76.06
灘南通六丁目(神戸市灘区)	24555	53	6621.82	124.94
中郷町四丁目(神戸市灘区)	13392	55	10191.5	185.30
下河原通四丁目(神戸市灘区)	15560	105	9792.3	93.26
上河原通四丁目(神戸市灘区)	11471	40	3711.6	92.79
福住通一丁目(神戸市灘区)	2476	19	1573.58	82.82
桜ヶ丘町(神戸市灘区)	111950	448	32959.36	73.57

付表1 (続き) 火災区域に関する町丁目の市街地属性指標

火災区域名称	町丁目面積	総棟数	総宅地面積	棟当たり宅地面積
永手町一丁目(神戸市灘区)	17885	86	8498.52	98.82
福住通四丁目(神戸市灘区)	8093	144	6501.6	45.15
御影塚町四丁目(神戸市東灘区)	67240	180	25752.6	143.07
御影石町三丁目(神戸市東灘区)	59166	315	21523.95	68.33
住吉本町二丁目(神戸市東灘区)	123288	509	71239.64	139.96
御影町郡家(神戸市東灘区)	52019	189	29994.3	158.70
魚崎北町五・六丁目(神戸市東灘区)	96240	611	73344.97	120.04
	46396	311	31494.97	101.27
	49844	300	41850	139.50
青木駅南(神戸市東灘区)	45668	280	25628.4	91.53
本山中町二丁目(神戸市東灘区)	61320	330	37818	114.60
本山中町四丁目(神戸市東灘区)	101753	763	75033.42	98.34
本庄町一丁目(神戸市東灘区)	86089	654	63117.54	96.51
魚崎南町八丁目(神戸市東灘区)	49404	265	27901.85	105.29
住吉本町一丁目(神戸市東灘区)	188097	824	96671.68	117.32
住吉本町二丁目住吉小田原コーポラス(神戸市東灘区)	123288	509	71239.64	139.96
住吉山手二丁目(神戸市東灘区)	69799	418	51760.94	123.83
魚崎南町三丁目(神戸市東灘区)	123322	414	79839.9	192.85
魚崎北町五丁目(神戸市東灘区)	46396	311	31494.97	101.27
本山町岡木(神戸市東灘区)	3330832	9	4487.22	498.58
深江本町二丁目(神戸市東灘区)	56570	390	33770.1	86.59
森北町一丁目(神戸市東灘区)	51985	203	31335.08	154.36
本山南町四丁目(神戸市東灘区)	46851	148	14857.72	100.39
深江北町三丁目(神戸市東灘区)	61764	293	35233.25	120.25
本庄町三丁目(神戸市東灘区)	55985	319	35472.8	111.20
岡本八丁目(神戸市東灘区)	123351	267	47576.73	178.19
深江南町一丁目(神戸市東灘区)	148964	750	108570	144.76
魚崎北町八丁目(神戸市東灘区)	48751	151	17467.68	115.68



付表2 火災区域に関する町丁目の建築物被災状況

火災区域名称	該当町丁目	火災番号	全壊棟数	全壊建築面積	半壊棟数	半壊建築面積	軽微被害棟数	軽微被害建築面積
北王子町(明石市)	北王子町	1	0	0.00	0	0.00	0	0.00
伊川谷町有瀬(神戸市西区)	伊川谷町有瀬	177	0	0.00	0	0.00	0	0.00
西大池二丁目(神戸市北区)	西大池二丁目	176	0	0.00	0	0.00	0	0.00
舞子坂三丁目(神戸市垂水区)	舞子坂三丁目	178	0	0.00	0	0.00	0	0.00
塩屋町一丁目(神戸市垂水区)	塩屋町一丁目	179	15	1,448.50	24	1,898.50	26	2,912.00
清水が丘一丁目(神戸市垂水区)	清水が丘一丁目	180	0	0.00	0	0.00	0	0.00
多聞台二丁目(神戸市垂水区)	多聞台二丁目	181	0	0.00	0	0.00	0	0.00
塩屋町四丁目(神戸市垂水区)	塩屋町四丁目	182	19	2,015.50	32	2,550.84	171	12,216.10
千守町一丁目(神戸市須磨区)	千守町一丁目	4	40	3,302.50	68	5,217.00	24	4,006.00
須磨浦通三丁目(神戸市須磨区)	須磨浦通三丁目	5	43	4,162.25	32	2,470.82	21	1,591.10
南町一丁目(神戸市須磨区)	南町一丁目	6	18	2,293.50	47	3,894.44	9	1,626.50
大田中学校北(神戸市須磨区)		7	17	1,762.50	17	1,480.00	4	1,204.00
	大黒町五丁目		8	628.50	6	557.50	2	732.00
	権現町一丁目		9	1,134.00	11	922.50	2	472.00
大田中学校南(神戸市須磨区)		8	90	5,435.50	32	2,318.00	3	369.50
	大田町五丁目		29	1,498.00	16	1,522.50	1	280.00
	戎町五丁目		61	3,937.50	16	795.50	2	89.50
千歳小公園周辺(神戸市須磨区)		9	36	2,577.18	13	1,503.87	11	2,385.50
	千歳町四丁目		23	1,492.92	7	1,002.08	8	1,604.00
	千歳町三丁目		8	771.76	5	364.79	3	781.50
	常盤町三丁目		1	48.00	0	0.00	0	0.00
	常盤町四丁目		4	264.50	1	137.00	0	0.00
中島町三丁目(神戸市須磨区)	中島町三丁目	10	15	1,150.00	38	2,498.50	13	923.00
衣掛町二丁目(神戸市須磨区)	衣掛町二丁目	11	19	1,422.40	61	4,091.00	7	380.00
千歳町四丁目(神戸市須磨区)	千歳町四丁目	149	23	1,492.92	7	1,002.08	8	1,604.00
戎町二丁目(神戸市須磨区)	戎町二丁目	150	49	2,784.50	11	773.00	2	101.00
口の川(神戸市須磨区)	口の川	168	0	0.00	0	0.00	0	0.00
大田町四丁目(神戸市須磨区)	大田町四丁目	167	51	3,589.00	11	749.50	6	696.50
西代市場周辺(神戸市須磨区・長田区)		2	144	10,537.89	36	2,077.19	14	1,196.23
	戎町一丁目		18	1,218.00	16	937.50	0	0.00
	戸崎通三丁目		58	3,235.00	9	474.50	6	362.00
	大田町一丁目		30	2,896.32	3	136.00	5	694.07
	大田町二丁目		27	2,434.07	8	529.19	3	140.16
	西代通四丁目		11	754.50	0	0.00	0	0.00
水笠西公園周辺(神戸市須磨区・長田区)		3	60	3,659.74	17	2,545.00	10	5,375.26
	常盤町二丁目		0	0.00	0	0.00	0	0.00
	常盤町一丁目		0	0.00	1	24.50	0	0.00
	千歳町二丁目		4	273.50	4	926.00	2	1,731.50
	千歳町一丁目		1	109.50	0	0.00	0	0.00
	松野通四丁目		8	830.50	3	186.50	2	1,634.00
	松野通三丁目		4	221.50	2	744.00	0	0.00
	大池町二丁目		1	76.00	0	0.00	2	1,381.54
	大池町一丁目		0	0.00	0	0.00	0	0.00
	水笠通六丁目		0	0.00	0	0.00	0	0.00
	水笠通五丁目		1	142.50	4	376.00	0	0.00
	寺田町二丁目		31	1,345.74	1	190.00	2	492.22
	寺田町一丁目		0	0.00	0	0.00	0	0.00
	御屋敷通六丁目		10	660.50	2	98.00	2	136.00
高橋病院周辺(神戸市長田区)		12	5	447.00	5	360.50	7	552.00
	海運町二丁目		0	0.00	0	0.00	0	0.00
	日吉町六丁目		1	118.00	0	0.00	6	520.00
	日吉町五丁目		0	0.00	0	0.00	0	0.00
	海運町三丁目		2	267.50	0	0.00	0	0.00
	若松町十一丁目		0	0.00	0	0.00	0	0.00
	若松町十丁目		0	0.00	0	0.00	0	0.00
	大橋町十丁目		2	61.50	5	360.50	1	32.00
神戸デハート南(神戸市長田区)		13	91	10,315.87	56	6,700.58	41	2,986.79
	腕塚町六丁目		2	1,872.00	0	0.00	0	0.00
	腕塚町五丁目		0	0.00	4	2,155.50	0	0.00
	久保町六丁目		1	79.00	0	0.00	0	0.00
	久保町五丁目		25	2,197.57	9	772.31	17	990.62
	二葉町六丁目		15	1,362.77	16	1,442.80	11	1,071.93
	二葉町五丁目		48	4,804.53	27	2,329.97	13	924.24
新長田駅南(神戸市長田区)		14	23	2,606.97	2	524.00	3	398.53
	若松町四丁目		0	0.00	0	0.00	0	0.00
	若松町三丁目		3	267.00	0	0.00	0	0.00
	大橋町四丁目		11	1,200.97	0	0.00	2	106.53
	大橋町三丁目		9	1,139.00	2	524.00	1	292.00
菅原変電所周辺(神戸市長田区)		15	104	7,743.00	46	3,372.00	57	7,718.50
	御蔵通六丁目		39	2,940.50	17	946.50	18	1,180.00
	御蔵通五丁目		20	1,438.00	8	706.50	8	1,311.00
	御蔵通四丁目		2	120.50	0	0.00	4	652.50
	御蔵通三丁目		2	79.00	2	272.00	0	0.00
	御蔵通二丁目		14	931.50	0	0.00	3	2,279.00
	菅原通四丁目		4	363.00	5	388.50	7	375.00
	菅原通三丁目		12	1,224.00	1	74.50	2	573.00
	菅原通二丁目		11	646.50	13	984.00	15	1,348.00
日吉町二丁目(神戸市長田区)	日吉町二丁目	16	2	747.50	0	0.00	2	99.00
東尻池町七丁目(神戸市長田区)	東尻池町七丁目	17	21	1,949.65	10	863.50	45	2,659.50
御船通二～四丁目(神戸市長田区)		18	111	9,096.65	40	2,695.72	29	2,737.50
	御船通四丁目		29	1,743.00	7	446.00	1	85.50
	御船通三丁目		40	2,607.50	18	873.00	3	140.00
	御船通二丁目		8	883.78	9	939.22	4	630.50
	大道通三丁目		29	3,277.87	1	12.50	1	111.00
	大道通二丁目		5	584.50	5	425.00	20	1,770.50
川西通一丁目(神戸市長田区)		19	16	1,940.00	4	500.00	6	2,348.00
	川西通一丁目		9	1,066.50	1	86.00	3	581.00
	大道通一丁目		7	873.50	3	414.00	3	1,767.00
細田町四丁目(神戸市長田区)	細田町四丁目	20	27	1,816.50	0	0.00	2	1,076.50
五番町二丁目・四番町二丁目(神戸市長田区)		21	123	10,467.50	42	2,283.00	31	2,099.50
	五番町二丁目		57	4,365.50	26	1,216.00	18	1,144.50
	四番町二丁目		66	6,102.00	16	1,067.00	13	955.00
二葉町一丁目(神戸市長田区)	二葉町一丁目	22	15	638.00	34	1,363.27	28	1,084.00
たるき長田ガスセンター(神戸市長田区)	大塚町二丁目	23	6	344.00	7	528.50	6	1,491.00
宮川町一丁目(神戸市長田区)	宮川町一丁目	24	34	2,646.50	35	2,207.00	23	1,616.00
梅ヶ香町二丁目(神戸市長田区)	梅ヶ香町二丁目	25	23	1,965.50	20	1,393.89	35	6,151.60
三番町三丁目(神戸市長田区)	三番町三丁目	159	22	4,157.50	2	407.00	4	467.00
日吉町六丁目(神戸市長田区)	日吉町六丁目	161	1	118.00	0	0.00	6	520.00

付表2(続き) 火災区域に関する町丁目の建築物被災状況

火災区域名称	該当町丁目	火災番号	全壊棟数	全壊建築面積	半壊棟数	半壊建築面積	軽微被害棟数	軽微被害建築面積
大道通二丁目(神戸市長田区)	大道通二丁目	163	5	584.50	5	425.00	20	1,770.50
御船通四丁目(神戸市長田区)	御船通四丁目	165	29	1,743.00	7	446.00	1	85.50
四番町二丁目(神戸市長田区)	四番町二丁目	166	66	6,102.00	16	1,067.00	13	955.00
会下山南(神戸市兵庫区)		26	60	4,083.60	41	3,088.00	56	4,267.55
	松本通七丁目		12	594.60	8	552.00	2	68.50
	松本通六丁目		9	652.00	8	632.00	2	20.50
	松本通五丁目		2	156.50	1	204.00	4	492.50
	松本通四丁目		8	497.00	1	91.00	2	438.50
	大井通三丁目		0	0.00	0	0.00	0	0.00
	大井通二丁目		13	1,316.00	16	874.50	6	529.50
	上沢通七丁目		7	479.50	5	606.50	28	1,659.00
	上沢通六丁目		9	388.00	2	128.00	12	1,059.05
上沢通三丁目(神戸市兵庫区)	上沢通三丁目	27	57	5,107.52	31	2,578.00	25	1,230.50
	松本通三丁目		36	3,174.66	3	138.00	3	121.00
	松本通二丁目		21	1,932.86	28	2,440.00	22	1,109.50
下沢通二丁目(神戸市兵庫区)	下沢通二丁目	28	16	1,612.00	15	869.00	20	898.00
中道通六丁目(神戸市兵庫区)	中道通六丁目	29	23	2,502.00	2	309.00	3	1,298.00
上沢通八丁目(神戸市兵庫区)	上沢通八丁目	30	40	3,657.50	17	1,068.50	21	1,322.00
塚本通五丁目(神戸市兵庫区)	塚本通五丁目	31	116	6,666.00	27	1,710.00	16	1,589.50
湊川町二丁目(神戸市兵庫区)	湊川町二丁目	32	41	1,901.00	51	2,820.00	27	1,221.00
	湊川町一丁目		18	1,039.50	17	1,184.50	2	108.00
	湊川町一丁目		23	861.50	34	1,635.50	25	1,113.00
湊町一丁目(神戸市兵庫区)	湊町一丁目	33	58	5,170.00	33	2,519.26	39	3,847.00
三川口町二丁目(神戸市兵庫区)	三川口町二丁目	34	29	3,825.00	13	1,560.00	22	3,418.50
笠松通五丁目(神戸市兵庫区)	笠松通五丁目	35	1	44.00	1	49.00	40	2,144.13
門口町(神戸市兵庫区)	門口町	36	40	4,850.50	24	2,706.00	24	2,949.50
塚本通二丁目(神戸市兵庫区)	塚本通二丁目	37	35	2,254.50	23	1,486.00	14	674.50
荒田町三丁目(神戸市兵庫区)	荒田町三丁目	38	191	12,391.50	241	15,066.50	362	17,149.50
荒田町一丁目(神戸市兵庫区)	荒田町一丁目	157	50	3,048.00	55	3,455.00	101	7,651.63
三宮町二丁目(神戸市中央区)	三宮町二丁目	39	23	2,063.50	9	1,030.00	24	7,380.00
二宮町一丁目(神戸市中央区)	二宮町一丁目	40	23	1,654.50	32	2,312.50	32	3,582.00
日暮通一丁目(神戸市中央区)	日暮通一丁目	41	16	972.00	16	931.00	20	1,317.00
脇浜町二丁目(神戸市中央区)	脇浜町二丁目	42	40	8,402.38	18	2,451.16	14	2,586.09
宮本通五丁目(神戸市中央区)	宮本通五丁目	43	11	858.50	61	3,709.50	55	2,539.50
大日通六丁目(神戸市中央区)	大日通六丁目	44	11	459.50	31	1,303.50	13	853.00
中山手通一丁目(神戸市中央区)	中山手通一丁目	45	63	5,475.67	71	8,109.00	66	7,242.00
中山手通四丁目(神戸市中央区)	中山手通四丁目	46	29	3,302.00	31	2,515.50	91	7,706.00
山本通三丁目(神戸市中央区)	山本通三丁目	47	7	717.50	41	4,323.00	105	10,195.00
脇浜町一丁目日本テルベン(神戸市中央区)	脇浜町一丁目	48	14	7,762.00	10	3,267.50	6	1,330.00
三宮町一丁目(神戸市中央区)	三宮町一丁目	49	8	11,657.95	7	3,306.00	12	11,121.00
東雲通四丁目(神戸市中央区)	東雲通四丁目	50	8	526.00	24	1,321.35	17	933.35
東雲通二丁目(神戸市中央区)	東雲通二丁目	51	35	1,856.50	19	788.00	19	975.50
日暮通一丁目(神戸市中央区)	日暮通一丁目	52	16	972.00	16	931.00	20	1,317.00
海岸通(神戸市中央区)	海岸通	53	0	0.00	1	1,777.50	4	4,278.50
雲井通四丁目(神戸市中央区)	雲井通四丁目	54	12	3,888.50	4	332.50	0	0.00
御幸通六丁目(神戸市中央区)	御幸通六丁目	55	2	1,479.00	0	0.00	1	238.00
八幡通一丁目(神戸市中央区)	八幡通一丁目	56	0	0.00	1	244.50	2	291.50
磯辺通一丁目(神戸市中央区)	磯辺通一丁目	57	3	709.00	4	1,499.50	2	379.00
脇浜町二丁目ベント神戸(神戸市中央区)	脇浜町二丁目	58	40	8,402.38	18	2,451.16	14	2,586.09
吾妻通六丁目(神戸市中央区)	吾妻通六丁目	59	8	361.00	9	382.00	12	612.50
生田町一丁目(神戸市中央区)	生田町一丁目	60	1	97.00	1	229.00	8	1,157.50
中山手通七丁目(神戸市中央区)	中山手通七丁目	61	34	2,773.00	66	5,071.50	211	16,513.55
港島中町三丁目(神戸市中央区)	港島中町三丁目	62	0	0.00	0	0.00	7	18,729.50
港島中町四丁目(神戸市中央区)	港島中町四丁目	63	0	0.00	0	0.00	12	11,612.50
鹿ノ下通三丁目(神戸市灘区)	鹿ノ下通三丁目	64	19	1,400.00	9	1,319.50	5	439.00
琵琶町一丁目(神戸市灘区)	琵琶町一丁目	65	73	5,951.64	17	1,161.72	15	895.17
神前住宅北(神戸市灘区)		66	120	10,454.43	42	3,387.68	46	4,696.08
	篠原南町二丁目		30	3,473.42	11	1,054.28	16	1,807.91
	篠原南町三丁目		65	5,161.10	29	2,071.40	27	2,538.67
	神前町四丁目		25	1,819.91	2	262.00	3	349.50
六甲町一・二丁目(神戸市灘区)	六甲町一丁目	67	69	5,815.50	20	1,317.00	27	2,453.38
	六甲町二丁目		26	1,996.00	4	373.50	9	540.00
	六甲町二丁目		43	3,819.50	16	943.50	18	1,913.38
新在家南町三丁目(神戸市灘区)	新在家南町三丁目	68	82	13,622.63	9	557.29	29	4,462.05
原田通二丁目(神戸市灘区)	原田通二丁目	69	15	1,358.00	31	1,704.30	61	2,705.00
大石南町三丁目(神戸市灘区)	大石南町三丁目	70	13	2,624.50	1	81.50	6	530.50
大石南町二丁目(神戸市灘区)	大石南町二丁目	71	24	3,047.50	10	813.00	14	1,017.50
鳥帽子町二丁目(神戸市灘区)	鳥帽子町二丁目	72	0	0.00	0	0.00	1	687.50
新在家北町二丁目(神戸市灘区)	新在家北町二丁目	73	5	316.50	0	0.00	1	1,798.50
灘北通五丁目(神戸市灘区)	灘北通五丁目	74	47	3,307.45	15	991.73	36	1,837.82
灘南通六丁目(神戸市灘区)	灘南通六丁目	75	16	1,569.00	7	536.50	6	1,188.00
中郷町四丁目(神戸市灘区)	中郷町四丁目	76	11	1,528.01	2	279.49	4	731.50
下河原通四丁目(神戸市灘区)	下河原通四丁目	78	15	1,440.00	10	587.50	13	620.50
上河原通四丁目(神戸市灘区)	上河原通四丁目	79	1	60.00	2	140.00	7	359.00
福住通一丁目(神戸市灘区)	福住通一丁目	80	0	0.00	1	229.50	5	324.00
桜ヶ丘町(神戸市灘区)	桜ヶ丘町	81	11	1,165.29	58	3,759.50	18	1,936.50
永手町一丁目(神戸市灘区)	永手町一丁目	154	7	368.21	20	1,456.79	26	1,674.00
福住通四丁目(神戸市灘区)	福住通四丁目	155	22	1,040.27	12	580.00	62	2,469.23
御影塚町四丁目(神戸市東灘区)	御影塚町四丁目	77	47	4,924.22	27	3,702.99	21	1,130.05
御影石町三丁目(神戸市東灘区)	御影石町三丁目	82	42	5,355.50	13	978.00	21	2,677.53
住吉本町二丁目(神戸市東灘区)	住吉本町二丁目	83	139	10,429.05	85	6,975.79	30	2,842.50
御影町郡家(神戸市東灘区)	御影町郡家	84	189	19,013.83	54	6,331.50	49	6,442.50
魚崎北町五・六丁目(神戸市東灘区)	魚崎北町五丁目	85	137	12,411.23	45	4,909.23	31	2,604.91
	魚崎北町六丁目		45	3,596.64	23	2,753.00	7	807.50
	魚崎北町六丁目		92	8,814.59	22	2,156.23	24	1,797.41
青木駅南(神戸市東灘区)	青木六丁目	86	13	961.50	4	861.50	17	3,023.33
本山中町二丁目(神戸市東灘区)	本山中町二丁目	87	137	13,518.32	24	1,852.80	31	3,031.50
本山中町四丁目(神戸市東灘区)	本山中町四丁目	88	260	24,412.73	26	3,769.00	31	4,304.50
本庄町一丁目(神戸市東灘区)	本庄町一丁目	89	197	23,216.83	14	1,925.87	18	4,744.12
魚崎南町八丁目(神戸市東灘区)	魚崎南町八丁目	90	32	3,275.64	8	759.50	41	3,553.92
住吉本町一丁目(神戸市東灘区)	住吉本町一丁目	91	78	9,169.00	13	9,177.97	42	9,579.53
住吉本町二丁目住吉小田原コーポラス(神戸市東灘区)	住吉本町二丁目	92	139	10,429.05	85	6,975.79	30	2,842.50
住吉山手二丁目(神戸市東灘区)	住吉山手二丁目	93	3	309.50	15	1,653.38	18	2,297.00
魚崎南町三丁目(神戸市東灘区)	魚崎南町三丁目	94	61	8,059.50	35	4,716.02	82	8,624.07
魚崎北町五丁目(神戸市東灘区)	魚崎北町五丁目	95	45	3,596.64	23	2,753.00	7	807.50
本山町岡本(神戸市東灘区)	本山町岡本	96	0	0.00	0	0.00	1	4.50
深江本町二丁目(神戸市東灘区)	深江本町二丁目	97	111	7,725.50	58	2,645.00	24	2,886.50

付表2(続き) 火災区域に係る町丁目の建築物被災状況

火災区域名称	該当町丁目	火災番号	全壊棟数	全壊建築面積	半壊棟数	半壊建築面積	軽微被害棟数	軽微被害建築面積
森北町一丁目(神戸市東灘区)	森北町一丁目	98	38	3,368.96	16	2,072.45	12	1,460.34
本山南町四丁目(神戸市東灘区)	本山南町四丁目	99	49	3,378.00	9	1,334.50	3	347.00
深江北町三丁目(神戸市東灘区)	深江北町三丁目	100	68	6,511.04	21	3,229.57	12	3,098.50
本庄町三丁目(神戸市東灘区)	本庄町三丁目	101	60	5,546.30	28	6,383.98	16	2,587.00
岡本八丁目(神戸市東灘区)	岡本八丁目	151	8	988.00	26	5,417.32	7	1,076.50
深江南町一丁目(神戸市東灘区)	深江南町一丁目	152	4	407.50	31	2,415.00	57	7,401.00
魚崎北町八丁目(神戸市東灘区)	魚崎北町八丁目	153	45	4,360.48	13	786.94	7	808.32
大原町(芦屋市)	大原町	102	133	12,958.81	52	5,919.50	136	20,602.50
清水町(芦屋市)	清水町	103	190	14,680.00	11	870.23	13	1,893.77
前田町(芦屋市)	前田町	104	135	10,781.50	20	1,768.50	20	2,072.50
大東町(芦屋市)	大東町	105	24	3,203.50	5	638.53	32	4,419.73
精道町(芦屋市)	精道町	106	93	6,595.26	60	5,589.52	79	13,027.19
平田町(芦屋市)	平田町	107	3	444.00	6	1,614.00	47	8,428.00
六麓荘町(芦屋市)	六麓荘町	108	2	213.00	0	0.00	5	595.50
東山町(芦屋市)	東山町	109	38	3,286.38	69	5,565.37	108	12,184.50
親王塚町(芦屋市)	親王塚町	110	101	9,004.50	58	4,573.00	63	5,084.21
楠町(南側)(芦屋市)	楠町	111	47	4,833.52	30	4,175.68	54	4,502.22
楠町(北側)(芦屋市)	楠町	112	47	4,833.52	30	4,175.68	54	4,502.22
川西町(芦屋市)	川西町	113	106	9,938.29	34	3,721.50	53	10,779.31
新浜町(芦屋市)	新浜町	114	0	0.00	0	0.00	9	5,815.00
前田町(芦屋市)	前田町	170	135	10,781.50	20	1,768.50	20	2,072.50
大原町(芦屋市)	大原町	171	133	12,958.81	52	5,919.50	136	20,602.50
高木西町(西宮市)	高木西町	115	105	8,743.00	86	5,619.50	151	8,962.00
広田町(西宮市)	広田町	116	145	15,276.00	56	4,027.50	106	7,831.00
青木町(西宮市)	青木町	117	116	13,356.82	54	3,431.83	106	10,474.50
仁川百合野町(西宮市)	仁川百合野町	118	9	901.00	44	4,354.90	64	6,460.60
弓場町(西宮市)	弓場町	119	157	13,869.60	52	4,266.00	51	3,362.50
郷免町(西宮市)	郷免町	120	67	5,363.50	46	3,255.00	35	2,936.00
常磐町(西宮市)	常磐町	121	75	5,638.68	30	2,307.00	52	5,637.73
甲子園口北町(西宮市)	甲子園口北町	122	49	3,926.48	38	3,496.50	61	4,361.40
甲子園五番町(西宮市)	甲子園五番町	123	5	432.00	24	2,445.00	49	3,622.60
北口町(西宮市)	北口町	124	253	21,726.48	117	8,721.49	114	8,335.39
門戸岡田町(西宮市)	門戸岡田町	125	73	5,091.74	123	7,406.50	124	9,314.14
南昭和町(西宮市)	南昭和町	126	43	9,937.00	11	1,504.00	39	1,056.50
上ヶ原一番町(西宮市)	上ヶ原一番町	127	0	0.00	0	0.00	18	3,180.11
一ヶ谷町(西宮市)	一ヶ谷町	128	11	1,244.69	15	902.50	38	2,807.31
満池谷町(西宮市)	満池谷町	129	22	2,624.12	24	5,418.98	51	4,610.57
弓場町(西宮市)	弓場町	130	157	13,869.60	52	4,266.00	51	3,362.50
一里山町(報徳学園)(西宮市)	一里山町	131	11	1,013.50	19	844.50	36	1,819.50
一里山町(西宮市)	一里山町	132	11	1,013.50	19	844.50	36	1,819.50
津門仁辺町(西宮市)	津門仁辺町	133	29	2,685.00	15	1,684.00	53	3,742.00
戸田町(西宮市)	戸田町	134	41	3,017.68	19	1,768.00	48	3,301.50
馬場町(西宮市)	馬場町	135	60	5,358.50	53	3,322.50	26	2,303.06
与古道町(西宮市)	与古道町	136	38	3,000.00	20	1,101.50	29	2,900.50
川西町(西宮市)	川西町	137	60	4,772.00	17	1,486.00	66	7,278.37
上葭原町(西宮市)	上葭原町	138	4	422.00	9	618.50	33	4,433.00
神明町(西宮市)	神明町	139	57	4,923.44	19	1,254.25	8	640.50
宮西町(西宮市)	宮西町	140	82	7,507.00	32	2,442.50	55	4,272.61
上ヶ原六番町(西宮市)	上ヶ原六番町	141	13	964.50	13	928.00	39	2,597.50
若松町(西宮市)	若松町	142	54	4,519.66	18	2,023.11	28	4,605.00
戸崎町(西宮市)	戸崎町	143	0	0.00	6	419.50	31	5,336.77
上甲子園三丁目(西宮市)	上甲子園三丁目	144	14	2,668.50	3	652.00	13	1,066.00
稲葉元町一丁目(尼崎市)	稲葉元町一丁目	145	0	0.00	1	112.11	5	422.39
立花町三丁目(尼崎市)	立花町三丁目	146	3	502.50	18	3,023.08	72	6,240.49
武庫の里二丁目(尼崎市)	武庫の里二丁目	147	0	0.00	6	436.84	90	6,214.66
立花町四丁目(尼崎市)	立花町四丁目	148	2	158.50	14	1,363.28	39	4,325.50
武庫の里二丁目(尼崎市)	武庫の里二丁目	173	0	0.00	6	436.84	90	6,214.66
西本町二丁目(尼崎市)	西本町二丁目	174	0	0.00	3	91.34	10	1,155.10
東灘波町三丁目(尼崎市)	東灘波町三丁目	175	4	519.17	16	1,256.08	104	10,133.51
高司五丁目(宝塚市)	高司五丁目	183	8	1,218.50	13	815.16	19	1,212.20
中山寺一丁目(宝塚市)	中山寺一丁目	184	47	4,434.44	23	1,744.50	29	2,996.06
南ひばりガ丘二丁目(宝塚市)	南ひばりガ丘二丁目	185	0	0.00	0	0.00	5	208.50
清荒神二丁目(宝塚市)	清荒神二丁目	186	50	3,304.14	70	6,320.00	116	9,716.00
千僧一丁目(伊丹市)	千僧一丁目	187	0	0.00	0	0.00	18	858.11
瑞原三丁目(伊丹市)	瑞原三丁目	188	0	0.00	0	0.00	3	236.00
池尻六丁目(伊丹市)	池尻六丁目	189	12	1,691.00	29	2,745.69	45	4,214.70
西台一丁目(伊丹市)	西台一丁目	190	5	1,763.50	0	0.00	12	4,699.00
東有岡五丁目(伊丹市)	東有岡五丁目	191	1	51.50	0	0.00	71	21,895.32
中野東一丁目(伊丹市)	中野東一丁目	192	6	159.00	3	386.50	28	1,109.50
跡物師一丁目(伊丹市)	跡物師一丁目	193	0	0.00	1	519.50	17	915.50
中央町(川西市)	中央町	194	20	1,754.64	85	6,079.25	77	7,083.70
火打一丁目(川西市)	火打一丁目	195	0	0.00	44	10,978.47	42	8,833.50
花屋敷一丁目(川西市)	花屋敷一丁目	196	19	2,333.00	62	5,753.29	191	14,579.04

付表2 (続き) 火災区域に関する町丁目の建築物被災状況

火災区域名称	無被害棟数	無被害建築面積	火災棟数	火災建築面積	未調査棟数	未調査建築面積	総棟数	総建築面積
北王子町(明石市)	0	0.00	0	0.00	0	0.00	0	0.00
伊川谷町有瀬(神戸市西区)	0	0.00	0	0.00	0	0.00	0	0.00
西大池二丁目(神戸市北区)	0	0.00	0	0.00	0	0.00	0	0.00
舞子坂三丁目(神戸市垂水区)	0	0.00	0	0.00	459	31,371.50	459	31,371.50
塩屋町一丁目(神戸市垂水区)	55	10,136.00	0	0.00	20	1,209.50	140	17,604.50
清水が丘一丁目(神戸市垂水区)	1	0.50	0	0.00	78	7,280.00	79	7,280.50
多聞台三丁目(神戸市垂水区)	0	0.00	0	0.00	0	0.00	0	0.00
塩屋町四丁目(神戸市垂水区)	65	8,508.66	0	0.00	33	2,005.50	320	27,296.60
千守町一丁目(神戸市須磨区)	20	3,536.00	3	543.00	27	1,947.50	182	18,552.00
須磨浦通三丁目(神戸市須磨区)	10	1,440.50	4	312.50	10	447.23	120	10,424.40
南町一丁目(神戸市須磨区)	2	272.00	1	92.50	10	421.50	87	8,600.44
大田中学校北(神戸市須磨区)	4	1,960.00	38	2,815.00	10	582.00	90	9,803.50
	2	1,855.00	12	982.00	7	465.00	37	5,220.00
	2	105.00	26	1,833.00	3	117.00	53	4,583.50
大田中学校南(神戸市須磨区)	2	174.00	88	5,106.50	11	1,226.50	226	14,630.00
	1	119.00	72	3,691.00	9	858.00	128	7,968.50
	1	55.00	16	1,415.50	2	368.50	98	6,661.50
千歳小公園周辺(神戸市須磨区)	2	138.05	121	11,568.47	8	349.50	191	18,522.57
	0	0.00	11	1,975.24	1	14.00	50	6,088.24
	1	66.00	42	3,957.05	3	205.00	62	6,146.10
	0	0.00	40	3,330.50	0	0.00	41	3,378.50
	1	72.05	28	2,305.68	4	130.50	38	2,909.73
中島町三丁目(神戸市須磨区)	10	733.50	1	39.50	7	472.00	84	5,816.50
衣掛町二丁目(神戸市須磨区)	4	288.50	1	29.60	4	151.00	96	6,362.50
千歳町四丁目(神戸市須磨区)	0	0.00	11	1,975.24	1	14.00	50	6,088.24
戎町二丁目(神戸市須磨区)	5	1,077.50	1	403.50	5	191.00	73	5,330.50
口の川(神戸市須磨区)	0	0.00	0	0.00	0	0.00	0	0.00
大田町四丁目(神戸市須磨区)	0	0.00	7	733.00	12	1,079.00	87	6,847.00
西代市場周辺(神戸市須磨区・長田区)	31	3,985.89	320	21,460.78	20	987.00	565	40,244.98
	1	92.00	72	4,429.00	1	17.50	108	6,694.00
	14	1,953.39	87	5,742.23	9	459.00	183	12,226.12
	7	745.42	50	4,105.23	5	226.00	100	8,803.04
	9	1,195.08	26	1,459.00	4	237.00	77	5,994.50
	0	0.00	85	5,725.32	1	47.50	97	6,527.32
水笠西公園周辺(神戸市須磨区・長田区)	23	6,445.57	816	64,596.75	18	868.50	944	83,490.82
	0	0.00	26	2,832.00	2	110.00	28	2,942.00
	0	0.00	30	3,714.50	0	0.00	31	3,739.00
	0	0.00	14	1,975.50	3	149.00	27	5,055.50
	0	0.00	57	6,443.50	0	0.00	58	6,553.00
	2	147.00	102	6,499.50	3	198.00	120	9,495.50
	8	5,045.57	59	6,355.50	6	145.50	79	12,512.07
	0	0.00	74	6,271.75	1	36.00	78	7,765.29
	0	0.00	116	6,632.00	0	0.00	116	6,632.00
	0	0.00	93	5,887.27	0	0.00	93	5,887.27
	0	0.00	91	7,475.75	0	0.00	96	7,994.25
	4	299.50	36	2,270.98	1	48.50	75	4,616.94
	5	707.50	55	3,957.00	2	181.50	62	4,846.00
	4	246.00	63	4,281.50	0	0.00	81	5,422.00
高橋病院周辺(神戸市長田区)	1	290.00	453	40,319.62	2	84.00	473	42,053.12
	0	0.00	69	5,885.62	0	0.00	69	5,885.62
	0	0.00	81	6,642.50	0	0.00	88	7,280.50
	0	0.00	63	5,462.50	0	0.00	63	5,462.50
	0	0.00	66	6,679.50	0	0.00	68	6,947.00
	0	0.00	72	7,250.00	0	0.00	72	7,250.00
	1	290.00	64	5,685.50	1	32.00	66	6,007.50
	0	0.00	38	2,714.00	1	52.00	47	3,220.00
神戸デパート南(神戸市長田区)	22	2,578.76	224	22,723.00	4	299.00	438	45,604.00
	1	267.00	16	2,815.00	0	0.00	19	4,954.00
	2	556.00	35	3,713.50	0	0.00	41	6,425.00
	5	415.00	71	6,584.00	0	0.00	77	7,078.00
	2	115.50	28	4,538.00	0	0.00	81	8,614.00
	7	803.00	60	3,391.50	2	258.00	111	8,330.00
	5	422.26	14	1,681.00	2	41.00	109	10,203.00
新長田駅南(神戸市長田区)	2	574.00	248	19,629.50	7	623.00	285	24,356.00
	0	0.00	92	6,932.50	2	33.00	94	6,965.50
	0	0.00	100	8,235.50	0	0.00	103	8,502.50
	1	343.00	29	2,775.00	0	0.00	43	4,425.50
	1	231.00	27	1,686.50	5	590.00	45	4,462.50
菅原変電所周辺(神戸市長田区)	28	3,028.94	706	44,084.50	30	1,695.06	971	67,642.00
	1	117.00	77	7,372.00	5	141.00	157	12,697.00
	0	0.00	107	7,092.00	11	473.00	154	11,020.50
	1	30.50	84	5,656.50	1	17.00	92	6,477.00
	0	0.00	132	6,964.00	0	0.00	136	7,315.00
	3	414.50	14	904.00	2	122.00	36	4,651.00
	0	0.00	130	6,777.00	1	36.00	147	7,939.50
	0	0.00	97	5,396.00	5	434.50	117	7,702.00
	23	2,466.94	65	3,923.00	5	471.56	132	9,840.00
日吉町二丁目(神戸市長田区)	0	0.00	30	2,318.50	3	252.50	37	3,417.50
東原池町七丁目(神戸市長田区)	18	2,096.50	18	1,981.85	10	690.00	122	10,241.00
御船通二～四丁目(神戸市長田区)	3	386.50	172	10,231.00	29	931.00	384	26,078.37
	1	232.50	81	4,331.00	6	49.50	125	6,887.50
	2	154.00	33	1,869.00	10	458.50	106	6,102.00
	0	0.00	0	0.00	5	248.50	26	2,702.00
	0	0.00	29	1,879.50	1	3.00	61	5,283.87
	0	0.00	29	2,151.50	7	171.50	66	5,103.00
川西通一丁目(神戸市長田区)	5	565.50	14	2,430.00	5	376.00	50	8,159.50
	5	565.50	10	1,176.50	0	0.00	28	3,475.50
	0	0.00	4	1,253.50	5	376.00	22	4,684.00
細田町四丁目(神戸市長田区)	1	372.50	10	3,131.59	1	60.50	41	6,457.59
五番町二丁目・四番町二丁目(神戸市長田区)	9	1,115.00	13	1,071.00	10	343.00	228	17,379.00
	4	398.00	11	802.00	7	258.00	123	8,184.00
	5	717.00	2	269.00	3	85.00	105	9,195.00
二葉町一丁目(神戸市長田区)	18	3,228.00	9	426.50	6	476.23	110	7,216.00
たるき長田ガスセンター(神戸市長田区)	3	720.50	1	132.50	4	230.50	27	3,447.00
富川町一丁目(神戸市長田区)	11	1,400.00	1	105.50	3	208.00	107	8,183.00
梅ヶ香町二丁目(神戸市長田区)	59	8,543.53	3	942.00	13	866.50	153	19,863.02
三番町三丁目(神戸市長田区)	6	754.00	0	0.00	18	1,131.50	52	6,917.00
日吉町六丁目(神戸市長田区)	0	0.00	81	6,642.50	0	0.00	88	7,280.50

付表2 (続き) 火災区域に関する町丁目の建築物被災状況

火災区域名称	無被害棟数	無被害建築面積	火災棟数	火災建築面積	未調査棟数	未調査建築面積	総棟数	総建築面積
大道通二丁目(神戸市長田区)	0	0.00	29	2,151.50	7	171.50	66	5,103.00
御船通四丁目(神戸市長田区)	1	232.50	81	4,331.00	6	49.50	125	6,887.50
四番町二丁目(神戸市長田区)	5	717.00	2	269.00	3	85.00	105	9,195.00
会下山南(神戸市兵庫区)	47	3,804.37	385	25,437.47	30	1,482.50	619	42,163.49
	3	216.50	35	2,610.97	1	98.00	61	4,140.57
	0	0.00	65	3,826.14	1	8.00	85	5,138.64
	0	0.00	84	5,386.11	6	323.50	97	6,562.61
	0	0.00	113	7,758.00	0	0.00	124	8,784.50
	0	0.00	27	1,481.00	0	0.00	27	1,481.00
	2	303.00	8	706.00	2	41.00	47	3,770.00
	33	2,333.66	16	1,131.00	1	52.00	90	6,261.66
	9	951.21	37	2,538.25	19	960.00	88	6,024.51
上沢通三丁目(神戸市兵庫区)	12	1,385.00	61	5,438.48	8	615.00	194	16,354.50
	0	0.00	53	4,481.84	3	176.00	98	8,091.50
	12	1,385.00	8	956.64	5	439.00	96	8,263.00
下沢通二丁目(神戸市兵庫区)	18	2,365.50	24	2,312.50	2	191.50	95	8,248.50
中道通六丁目(神戸市兵庫区)	4	410.00	42	2,573.50	11	534.00	85	7,626.50
上沢通八丁目(神戸市兵庫区)	23	1,251.50	11	746.00	13	752.00	125	8,797.50
塚本通五丁目(神戸市兵庫区)	20	1,861.50	9	603.50	28	1,200.00	216	13,630.50
湊川町二丁目(神戸市兵庫区)	10	1,523.50	124	7,080.00	6	123.00	259	14,668.50
	3	882.00	97	5,950.00	5	69.50	142	9,233.50
	7	641.50	27	1,130.00	1	53.50	117	5,435.00
湊町一丁目(神戸市兵庫区)	33	4,395.45	18	1,144.92	14	1,379.50	195	18,456.13
三川町二丁目(神戸市兵庫区)	2	484.50	7	615.00	2	94.00	75	9,997.00
笠松通五丁目(神戸市兵庫区)	20	1,397.50	20	1,266.37	2	23.00	84	4,924.00
門口町(神戸市兵庫区)	21	2,533.50	3	294.00	10	446.00	122	13,779.50
塚本通二丁目(神戸市兵庫区)	7	534.50	2	139.50	2	119.50	83	5,208.50
荒田町三丁目(神戸市兵庫区)	302	20,901.50	4	351.00	67	3,437.00	1,167	69,297.00
荒田町一丁目(神戸市兵庫区)	153	16,341.50	0	0.00	35	1,882.00	394	32,378.13
三宮町二丁目(神戸市中央区)	33	3,521.50	6	265.50	5	466.50	100	14,727.00
二宮町一丁目(神戸市中央区)	30	3,554.50	7	430.50	22	1,919.50	146	13,453.50
日暮通一丁目(神戸市中央区)	21	1,722.50	23	1,010.00	8	434.00	104	6,386.50
脇浜町二丁目(神戸市中央区)	43	10,202.35	3	1,230.50	38	4,703.50	156	29,575.98
宮本通五丁目(神戸市中央区)	37	1,687.50	12	707.00	14	561.50	190	10,063.50
大日通六丁目(神戸市中央区)	6	410.00	8	853.00	9	476.50	78	4,355.50
中山手通一丁目(神戸市中央区)	97	8,920.00	1	73.50	18	1,798.50	316	31,618.67
中山手通四丁目(神戸市中央区)	88	13,687.00	1	172.50	11	730.50	251	28,113.50
山本通三丁目(神戸市中央区)	98	13,017.50	1	201.50	22	1,568.00	274	30,022.50
脇浜町一丁目日本テールベン(神戸市中央区)	15	4,021.24	1	350.50	94	23,954.68	140	40,685.92
三宮町一丁目(神戸市中央区)	23	7,284.50	0	0.00	9	1,569.50	59	34,938.95
東雲通四丁目(神戸市中央区)	19	834.14	1	54.50	4	115.00	73	3,784.34
東雲通二丁目(神戸市中央区)	41	2,614.40	1	43.00	4	105.00	119	6,382.40
日暮通一丁目(神戸市中央区)	21	1,722.50	23	1,010.00	8	434.00	104	6,386.50
海岸通(神戸市中央区)	9	7,747.00	1	1,681.00	8	721.50	23	16,205.50
壺井通四丁目(神戸市中央区)	11	2,382.00	1	171.00	0	0.00	28	6,774.00
御幸通六丁目(神戸市中央区)	4	397.50	1	139.00	3	275.00	11	2,528.50
八幡通一丁目(神戸市中央区)	3	859.50	1	228.00	0	0.00	7	1,623.50
磯辺通一丁目(神戸市中央区)	2	228.50	1	859.50	0	0.00	12	3,675.50
脇浜町二丁目ベント神戸(神戸市中央区)	43	10,202.35	3	1,230.50	38	4,703.50	156	29,575.98
高妻通六丁目(神戸市中央区)	78	4,247.50	1	88.00	3	97.00	111	5,788.00
生田町一丁目(神戸市中央区)	47	7,133.00	0	0.00	7	582.00	64	9,498.50
中山手通七丁目(神戸市中央区)	174	21,453.38	1	112.50	118	7,405.50	604	53,359.43
港島中町三丁目(神戸市中央区)	46	33,032.00	1	1,311.50	15	2,362.00	69	55,435.00
港島中町四丁目(神戸市中央区)	13	15,273.00	0	0.00	12	1,151.00	37	28,066.50
鹿ノ下通三丁目(神戸市灘区)	13	1,936.25	25	1,475.50	12	604.00	83	7,174.25
琵琶町一丁目(神戸市灘区)	12	1,005.93	51	4,812.50	20	1,406.83	188	15,233.79
神前住宅北(神戸市灘区)	27	2,882.32	72	5,538.00	26	1,883.50	333	28,842.01
	7	1,048.28	58	4,398.50	6	590.00	128	12,372.39
	13	1,365.54	6	488.50	5	270.50	145	11,895.71
	7	468.50	8	651.00	15	1,023.00	60	4,573.91
六甲町一・二丁目(神戸市灘区)	13	1,198.50	143	12,298.32	19	1,523.41	291	24,606.11
	8	567.00	80	7,134.13	3	116.50	130	10,727.13
	5	631.50	63	5,164.19	16	1,406.91	161	13,878.98
新在家南町三丁目(神戸市灘区)	42	12,480.52	2	258.50	38	5,174.50	202	36,555.49
原田通二丁目(神戸市灘区)	8	333.00	7	276.00	25	1,062.00	147	7,438.30
大石南町三丁目(神戸市灘区)	21	2,598.50	13	994.50	11	1,889.50	65	8,719.00
大石南町二丁目(神戸市灘区)	58	6,081.50	7	569.00	23	2,736.00	136	14,264.50
鳥飼子町二丁目(神戸市灘区)	2	780.00	1	853.50	10	387.00	14	2,708.00
新在家北町二丁目(神戸市灘区)	7	2,777.50	16	1,006.00	9	449.00	38	6,347.50
灘北通五丁目(神戸市灘区)	11	811.50	3	238.50	9	389.00	121	7,576.00
灘南通六丁目(神戸市灘区)	13	976.00	3	151.00	9	333.50	54	4,754.00
中郷町四丁目(神戸市灘区)	4	691.50	21	1,695.50	6	460.50	48	5,386.50
下河原通四丁目(神戸市灘区)	39	3,993.41	1	43.59	1	48.00	79	6,733.00
上河原通四丁目(神戸市灘区)	22	2,143.00	1	109.50	4	193.50	37	3,005.00
福住通一丁目(神戸市灘区)	1	55.50	0	0.00	3	222.00	10	831.00
桜ヶ丘町(神戸市灘区)	39	7,633.17	1	466.50	39	4,220.50	166	19,181.46
永手町一丁目(神戸市灘区)	19	1,498.00	0	0.00	12	631.00	84	5,628.00
福住通四丁目(神戸市灘区)	0	0.00	0	0.00	4	139.50	100	4,229.00
御影塚町四丁目(神戸市東灘区)	30	3,090.24	4	327.00	24	4,781.00	153	18,255.50
御影石町三丁目(神戸市東灘区)	39	6,517.31	33	3,104.33	16	451.50	164	19,084.17
住吉本町二丁目(神戸市東灘区)	108	14,850.86	11	1,327.00	58	3,411.19	431	39,836.39
御影町郡家(神戸市東灘区)	184	26,415.00	10	442.50	136	9,153.00	622	67,798.33
魚崎北町五・六丁目(神戸市東灘区)	82	10,270.27	77	5,571.50	31	1,406.50	403	37,173.64
	28	4,434.50	60	3,940.50	18	1,011.50	181	16,543.64
	54	5,835.77	17	1,631.00	13	395.00	222	20,630.00
青木壱南(神戸市東灘区)	15	4,143.50	46	4,837.67	29	2,513.00	124	16,340.50
本山中町二丁目(神戸市東灘区)	22	1,976.62	11	1,055.00	34	1,515.00	259	22,949.24
本山中町四丁目(神戸市東灘区)	47	6,109.76	2	282.00	23	672.50	389	39,550.49
本庄町一丁目(神戸市東灘区)	6	1,520.50	13	1,050.00	75	5,261.30	323	37,718.62
魚崎南町八丁目(神戸市東灘区)	27	3,202.23	28	2,046.98	31	1,995.50	167	14,833.77
住吉本町一丁目(神戸市東灘区)	98	22,982.50	1	1,016.50	49	3,112.00	281	55,037.50
住吉本町二丁目住吉小田原コーポラス(神戸市東灘区)	108	14,850.86	11	1,327.00	58	3,411.19	431	39,836.39
住吉山手二丁目(神戸市東灘区)	144	16,980.12	0	0.00	20	917.00	200	22,157.00
魚崎南町三丁目(神戸市東灘区)	123	16,905.80	1	113.50	39	5,339.50	341	43,758.39
魚崎北町五丁目(神戸市東灘区)	28	4,434.50	60	3,940.50	18	1,011.50	181	16,543.64
本山町岡本(神戸市東灘区)	27	3,810.35	1	2,583.00	139	12,790.50	168	19,188.35
深江本町二丁目(神戸市東灘区)	15	2,709.50	1	154.67	46	2,163.00	255	18,284.17

付表2 (続き) 火災区域に係る町丁目の建築物被災状況

火災区域名称	無被害棟数	無被害建築面積	火災棟数	火災建築面積	未調査棟数	未調査建築面積	総棟数	総建築面積
森北町一丁目(神戸市東灘区)	6	1,489.63	1	1,228.09	23	1,456.37	96	11,075.84
木山南町四丁目(神戸市東灘区)	11	4,510.00	1	463.00	26	1,584.00	99	11,616.50
深江北町三丁目(神戸市東灘区)	35	5,513.31	1	94.60	38	1,713.00	175	20,160.02
本庄町三丁目(神戸市東灘区)	9	1,990.00	1	84.00	40	3,586.50	154	20,177.78
岡本八丁目(神戸市東灘区)	97	10,136.43	0	0.00	93	17,591.20	231	35,209.45
深江南町一丁目(神戸市東灘区)	161	25,273.00	0	0.00	100	3,927.50	353	39,424.00
魚崎北町八丁目(神戸市東灘区)	25	7,199.49	0	0.00	25	829.21	115	13,984.44
大原町(芦屋市)	195	22,701.11	3	145.50	136	11,272.19	655	73,599.61
清水町(芦屋市)	6	491.50	4	197.00	29	1,275.50	253	19,408.00
前田町(芦屋市)	16	2,302.24	3	218.00	49	2,519.50	243	19,662.24
大東町(芦屋市)	161	21,102.22	0	0.00	64	3,385.68	286	32,749.66
精道町(芦屋市)	22	4,260.25	1	137.00	70	5,670.00	325	35,279.22
平田町(芦屋市)	90	14,163.00	1	163.50	72	3,221.00	219	28,033.50
六籠荘町(芦屋市)	24	10,616.50	1	350.50	179	25,824.82	211	37,600.32
東山町(芦屋市)	205	29,942.34	1	124.50	89	5,168.76	510	56,271.85
親王塚町(芦屋市)	91	10,186.21	1	602.50	62	3,155.50	376	32,605.92
楠町(南側)(芦屋市)	115	24,208.13	2	883.20	72	3,410.75	320	42,013.50
楠町(北側)(芦屋市)	115	24,208.13	2	883.20	72	3,410.75	320	42,013.50
川西町(芦屋市)	47	4,769.64	1	163.00	52	3,338.50	293	32,710.24
新浜町(芦屋市)	37	6,010.54	0	0.00	48	2,776.50	94	14,602.04
前田町(芦屋市)	16	2,302.24	3	218.00	49	2,519.50	243	19,662.24
大原町(芦屋市)	195	22,701.11	3	145.50	136	11,272.19	655	73,599.61
高木西町(西宮市)	54	6,875.62	4	256.00	54	2,943.00	454	33,399.12
広田町(西宮市)	90	11,135.00	16	1,387.50	45	1,896.00	458	41,553.00
青木町(西宮市)	53	9,932.20	6	299.00	50	4,768.18	385	42,262.53
仁川百合野町(西宮市)	143	14,125.50	5	247.50	42	2,310.50	307	28,400.00
弓場町(西宮市)	40	5,613.90	5	373.50	36	1,562.00	341	29,047.50
獺免町(西宮市)	48	5,724.00	3	109.00	27	732.00	226	18,119.50
常盤町(西宮市)	33	2,924.00	2	101.00	21	554.00	213	17,162.41
甲子園口北町(西宮市)	170	17,335.85	2	94.00	82	3,971.53	402	33,185.76
甲子園五番町(西宮市)	199	19,295.18	2	103.00	48	3,034.00	327	28,931.78
北口町(西宮市)	52	4,284.01	1	38.51	48	3,120.86	585	46,226.74
門戸岡田町(西宮市)	92	6,415.50	1	88.00	79	3,379.19	492	31,695.37
南昭和町(西宮市)	69	8,207.50	1	218.00	50	3,467.50	213	27,390.50
上ヶ原一番町(西宮市)	114	54,763.12	0	0.00	32	5,677.69	164	63,620.92
一ヶ谷町(西宮市)	47	7,628.50	0	0.00	24	1,436.50	135	14,019.50
満池谷町(西宮市)	33	5,363.00	1	82.50	26	1,408.57	157	19,507.74
弓場町(西宮市)	40	5,613.90	5	373.50	36	1,562.00	341	29,047.50
一里山町(報徳学園)(西宮市)	107	13,866.50	3	855.50	31	1,194.50	207	19,594.00
一里山町(西宮市)	107	13,866.50	3	855.50	31	1,194.50	207	19,594.00
津門仁辺町(西宮市)	63	6,733.81	1	70.00	36	1,617.00	197	16,531.81
戸田町(西宮市)	56	4,678.50	1	95.00	20	1,241.00	185	14,101.68
馬場町(西宮市)	47	3,876.50	0	0.00	41	1,607.00	227	16,467.56
寺古道町(西宮市)	40	4,630.50	1	99.00	16	1,399.50	144	13,131.00
川西町(西宮市)	28	4,411.50	1	78.00	48	2,203.00	220	20,228.87
上渡原町(西宮市)	83	13,054.86	1	224.00	36	1,334.50	166	20,086.86
神明町(西宮市)	15	2,041.00	1	97.50	43	2,761.90	143	11,718.59
宮西町(西宮市)	68	7,127.89	1	108.00	35	1,676.50	273	23,134.50
上ヶ原六番町(西宮市)	27	2,860.50	1	93.50	19	3,027.00	112	10,171.00
若松町(西宮市)	19	1,799.23	1	876.50	23	852.50	143	14,676.00
戸崎町(西宮市)	42	8,068.23	0	0.00	33	1,738.00	112	15,562.50
上甲子園三丁目(西宮市)	88	11,561.50	1	210.00	19	1,178.00	138	17,336.00
稲葉元町一丁目(尼崎市)	20	2,581.78	3	542.22	10	413.50	39	4,072.00
立花町三丁目(尼崎市)	310	29,195.38	5	834.51	72	4,744.16	480	44,510.12
武庫の里二丁目(尼崎市)	169	13,095.77	0	0.00	32	3,119.00	297	22,866.27
立花町四丁目(尼崎市)	310	29,145.25	1	41.50	20	2,610.50	386	37,641.53
武庫の里二丁目(尼崎市)	169	13,095.77	0	0.00	32	3,119.00	297	22,866.27
西本町二丁目(尼崎市)	70	6,644.05	0	0.00	17	898.00	100	8,788.49
東灘波町三丁目(尼崎市)	272	23,144.02	0	0.00	521	44,601.15	917	79,953.96
高司五丁目(宝塚市)	119	12,828.34	0	0.00	59	9,152.00	218	25,226.20
中山寺一丁目(宝塚市)	78	6,456.50	0	0.00	33	1,392.50	210	17,024.00
南ひばりガ丘二丁目(宝塚市)	57	8,948.58	0	0.00	9	717.80	71	9,874.88
清荒神二丁目(宝塚市)	45	4,095.50	0	0.00	70	3,085.50	351	26,551.14
千僧一丁目(伊丹市)	45	12,629.82	0	0.00	11	191.48	74	13,679.74
瑞原三丁目(伊丹市)	87	5,169.50	0	0.00	6	293.50	96	5,699.00
池尻六丁目(伊丹市)	19	2,716.00	0	0.00	79	5,626.10	184	17,023.49
西台一丁目(伊丹市)	19	3,703.50	0	0.00	31	2,644.00	67	12,810.00
東有岡五丁目(伊丹市)	72	37,115.59	0	0.00	55	12,668.50	199	74,730.91
中野東一丁目(伊丹市)	113	8,074.00	0	0.00	55	1,486.50	205	11,215.50
辨物師一丁目(伊丹市)	41	3,691.50	0	0.00	32	2,317.00	91	7,443.50
中央町(川西市)	166	29,764.97	0	0.00	59	2,895.94	407	47,578.50
火打一丁目(川西市)	100	22,786.03	0	0.00	71	12,117.19	257	54,715.19
花屋敷一丁目(川西市)	334	31,745.00	0	0.00	119	6,245.08	725	60,655.41

付表2 (続き) 火災区域に関する町丁目の建築物被災状況

火災区域名称	全壊率 (棟数)	全壊率 (建築面積)	半壊率 (棟数)	半壊率 (建築面積)	被害率 (棟数)	被害率 (建築面積)
北王子町 (明石市)						
伊川谷町有瀬 (神戸市西区)						
西大池二丁目 (神戸市北区)						
舞子坂三丁目 (神戸市垂水区)						
塩屋町二丁目 (神戸市垂水区)	0.125	0.088	0.200	0.116	0.225	0.146
清水が丘一丁目 (神戸市垂水区)	0.000	0.000	0.000	0.000	0.000	0.000
多聞台二丁目 (神戸市垂水区)						
塩屋町四丁目 (神戸市垂水区)	0.066	0.080	0.111	0.101	0.122	0.130
千守町一丁目 (神戸市須磨区)	0.263	0.206	0.447	0.325	0.487	0.368
須磨浦通三丁目 (神戸市須磨区)	0.406	0.431	0.302	0.256	0.557	0.558
南町一丁目 (神戸市須磨区)	0.237	0.284	0.618	0.482	0.546	0.524
大田中学校北 (神戸市須磨区)	0.405	0.275	0.405	0.231	0.607	0.391
	0.444	0.167	0.333	0.148	0.611	0.240
	0.375	0.431	0.458	0.350	0.604	0.606
大田中学校南 (神戸市須磨区)	0.709	0.655	0.252	0.279	0.835	0.795
	0.617	0.438	0.340	0.445	0.787	0.661
	0.763	0.807	0.200	0.163	0.863	0.889
千歳小公園周辺 (神戸市須磨区)	0.581	0.390	0.210	0.228	0.685	0.504
	0.605	0.364	0.184	0.244	0.697	0.486
	0.471	0.389	0.294	0.184	0.618	0.481
	1.000	1.000	0.000	0.000	1.000	1.000
	0.667	0.559	0.167	0.289	0.750	0.703
中島町三丁目 (神戸市須磨区)	0.197	0.217	0.500	0.471	0.447	0.452
衣掛町二丁目 (神戸市須磨区)	0.209	0.230	0.670	0.662	0.544	0.561
千歳町四丁目 (神戸市須磨区)	0.605	0.364	0.184	0.244	0.697	0.486
戎町二丁目 (神戸市須磨区)	0.731	0.588	0.164	0.163	0.813	0.670
口の川 (神戸市須磨区)						
大田町四丁目 (神戸市須磨区)	0.750	0.713	0.162	0.149	0.831	0.787
西代市場周辺 (神戸市須磨区・長田区)	0.640	0.592	0.160	0.117	0.720	0.650
	0.514	0.542	0.457	0.417	0.743	0.751
	0.667	0.537	0.103	0.079	0.718	0.576
	0.667	0.648	0.067	0.030	0.700	0.663
	0.574	0.566	0.170	0.123	0.660	0.628
	1.000	1.000	0.000	0.000	1.000	1.000
水笠西公園周辺 (神戸市須磨区・長田区)	0.545	0.203	0.155	0.141	0.623	0.274
	0.000	0.000	1.000	1.000	0.500	0.500
	0.400	0.093	0.400	0.316	0.600	0.251
	1.000	1.000	0.000	0.000	1.000	1.000
	0.533	0.297	0.200	0.067	0.633	0.330
	0.286	0.037	0.143	0.124	0.357	0.099
	0.333	0.052	0.000	0.000	0.333	0.052
	0.200	0.275	0.800	0.725	0.600	0.637
	0.816	0.578	0.026	0.082	0.829	0.619
	0.000	0.000	0.000	0.000	0.000	0.000
	0.556	0.579	0.111	0.086	0.611	0.622
高橋病院周辺 (神戸市長田区)	0.278	0.271	0.278	0.219	0.417	0.380
	0.143	0.185	0.000	0.000	0.143	0.185
	1.000	1.000	0.000	0.000	1.000	1.000
	0.000	0.000	0.000	0.000	0.000	0.000
	0.250	0.135	0.625	0.794	0.563	0.532
神戸デパート南 (神戸市長田区)	0.433	0.457	0.267	0.297	0.567	0.605
	0.667	0.875	0.000	0.000	0.667	0.875
	0.000	0.000	0.667	0.795	0.333	0.397
	0.167	0.160	0.000	0.000	0.167	0.160
	0.472	0.539	0.170	0.189	0.557	0.634
	0.306	0.291	0.327	0.308	0.469	0.445
	0.516	0.567	0.290	0.275	0.661	0.704
新長田駅南 (神戸市長田区)	0.767	0.635	0.067	0.128	0.800	0.699
	1.000	1.000	0.000	0.000	1.000	1.000
	0.786	0.728	0.000	0.000	0.786	0.728
	0.692	0.521	0.154	0.240	0.769	0.641
菅原変電所周辺 (神戸市長田区)	0.443	0.354	0.196	0.154	0.540	0.431
	0.520	0.567	0.227	0.183	0.633	0.659
	0.556	0.416	0.222	0.204	0.667	0.518
	0.286	0.150	0.000	0.000	0.286	0.150
	0.500	0.225	0.500	0.775	0.750	0.613
	0.700	0.257	0.000	0.000	0.700	0.257
	0.250	0.322	0.313	0.345	0.406	0.495
	0.800	0.654	0.067	0.040	0.833	0.671
	0.177	0.119	0.210	0.181	0.282	0.209
日吉町二丁目 (神戸市長田区)	0.500	0.883	0.000	0.000	0.500	0.883
東尻池町七丁目 (神戸市長田区)	0.223	0.258	0.106	0.114	0.277	0.315
御船通二～四丁目 (神戸市長田区)	0.607	0.610	0.219	0.181	0.716	0.700
	0.763	0.695	0.184	0.178	0.855	0.784
	0.635	0.691	0.286	0.231	0.778	0.806
	0.381	0.360	0.429	0.383	0.595	0.552
	0.935	0.964	0.032	0.004	0.952	0.966
	0.167	0.210	0.167	0.153	0.250	0.287
川西通一丁目 (神戸市長田区)	0.516	0.362	0.129	0.093	0.581	0.409
	0.500	0.464	0.056	0.037	0.528	0.483
	0.538	0.286	0.231	0.136	0.654	0.354
細田町四丁目 (神戸市長田区)	0.900	0.556	0.000	0.000	0.900	0.556
五番町二丁目・四番町二丁目 (神戸市長田区)	0.600	0.656	0.205	0.143	0.702	0.727
	0.543	0.613	0.248	0.171	0.667	0.698
	0.660	0.690	0.160	0.121	0.740	0.751
二葉町一丁目 (神戸市長田区)	0.158	0.101	0.358	0.216	0.337	0.209
たるき長田ガスセンター (神戸市長田区)	0.273	0.112	0.318	0.171	0.432	0.197
宮川町一丁目 (神戸市長田区)	0.330	0.336	0.340	0.280	0.500	0.477
梅ヶ香町二丁目 (神戸市長田区)	0.168	0.109	0.146	0.077	0.241	0.147
三番町三丁目 (神戸市長田区)	0.647	0.719	0.059	0.070	0.676	0.754
日吉町六丁目 (神戸市長田区)	0.143	0.185	0.000	0.000	0.143	0.185

付表2 (続き) 火災区域に関する町丁目の建築物被災状況

火災区域名称	全壊率 (棟数)	全壊率 (建築面積)	半壊率 (棟数)	半壊率 (建築面積)	被害率 (棟数)	被害率 (建築面積)
大道通二丁目(神戸市長田区)	0.167	0.210	0.167	0.153	0.250	0.287
御船通四丁目(神戸市長田区)	0.763	0.695	0.184	0.178	0.855	0.784
四番町二丁目(神戸市長田区)	0.660	0.690	0.160	0.121	0.740	0.751
会下山南(神戸市兵庫区)	0.294	0.268	0.201	0.203	0.395	0.369
	0.480	0.415	0.320	0.386	0.640	0.608
	0.474	0.500	0.421	0.484	0.684	0.742
	0.286	0.183	0.143	0.239	0.357	0.303
	0.727	0.484	0.091	0.089	0.773	0.528
	0.351	0.435	0.432	0.289	0.568	0.580
	0.096	0.094	0.068	0.119	0.130	0.154
	0.281	0.154	0.063	0.051	0.313	0.179
上沢通三丁目(神戸市兵庫区)	0.456	0.496	0.248	0.250	0.580	0.621
	0.857	0.925	0.071	0.040	0.893	0.945
	0.253	0.281	0.337	0.355	0.422	0.459
下沢通二丁目(神戸市兵庫区)	0.232	0.281	0.217	0.151	0.341	0.356
中道通六丁目(神戸市兵庫区)	0.719	0.554	0.063	0.068	0.750	0.588
上沢通八丁目(神戸市兵庫区)	0.396	0.501	0.168	0.146	0.480	0.574
塚本通五丁目(神戸市兵庫区)	0.648	0.564	0.151	0.145	0.723	0.636
湊川町二丁目(神戸市兵庫区)	0.318	0.255	0.395	0.378	0.516	0.444
	0.450	0.323	0.425	0.369	0.663	0.508
	0.258	0.203	0.382	0.385	0.449	0.395
湊町一丁目(神戸市兵庫区)	0.356	0.325	0.202	0.158	0.457	0.404
三川口町二丁目(神戸市兵庫区)	0.439	0.412	0.197	0.168	0.538	0.496
笠松通五丁目(神戸市兵庫区)	0.016	0.012	0.016	0.013	0.024	0.019
門口町(神戸市兵庫区)	0.367	0.372	0.220	0.208	0.477	0.476
塚本通二丁目(神戸市兵庫区)	0.443	0.456	0.291	0.300	0.589	0.606
荒田町三丁目(神戸市兵庫区)	0.174	0.189	0.220	0.230	0.284	0.304
荒田町二丁目(神戸市兵庫区)	0.139	0.100	0.153	0.113	0.216	0.157
三宮町二丁目(神戸市中央区)	0.258	0.147	0.101	0.074	0.309	0.184
二宮町一丁目(神戸市中央区)	0.197	0.149	0.274	0.208	0.333	0.253
日暮通一丁目(神戸市中央区)	0.219	0.197	0.219	0.188	0.329	0.291
脇浜町二丁目(神戸市中央区)	0.348	0.355	0.157	0.104	0.426	0.407
宮本通五丁目(神戸市中央区)	0.067	0.098	0.372	0.422	0.253	0.308
大日通六丁目(神戸市中央区)	0.180	0.152	0.508	0.431	0.434	0.367
中山手通一丁目(神戸市中央区)	0.212	0.184	0.239	0.273	0.332	0.320
中山手通四丁目(神戸市中央区)	0.121	0.121	0.130	0.092	0.186	0.168
山本通三丁目(神戸市中央区)	0.028	0.025	0.163	0.153	0.110	0.102
脇浜町一丁目日本テレベン(神戸市中央区)	0.311	0.474	0.222	0.199	0.422	0.574
三宮町一丁目(神戸市中央区)	0.160	0.349	0.140	0.099	0.230	0.399
東雲通四丁目(神戸市中央区)	0.118	0.146	0.353	0.366	0.294	0.328
東雲通二丁目(神戸市中央区)	0.307	0.298	0.167	0.126	0.390	0.361
日暮通一丁目(神戸市中央区)	0.219	0.197	0.219	0.188	0.329	0.291
海岸通(神戸市中央区)	0.000	0.000	0.071	0.129	0.036	0.064
雲井通四丁目(神戸市中央区)	0.444	0.589	0.148	0.050	0.519	0.611
御幸通六丁目(神戸市中央区)	0.286	0.699	0.000	0.000	0.286	0.699
八幡通一丁目(神戸市中央区)	0.000	0.000	0.167	0.175	0.083	0.088
磯辺通一丁目(神戸市中央区)	0.273	0.252	0.364	0.532	0.455	0.518
脇浜町二丁目ベイツ神戸(神戸市中央区)	0.348	0.355	0.157	0.104	0.426	0.407
五妻通六丁目(神戸市中央区)	0.075	0.064	0.084	0.068	0.117	0.099
生田町一丁目(神戸市中央区)	0.018	0.011	0.018	0.026	0.026	0.024
中山手通七丁目(神戸市中央区)	0.070	0.060	0.136	0.111	0.138	0.116
港島中町三丁目(神戸市中央区)	0.000	0.000	0.000	0.000	0.000	0.000
港島中町四丁目(神戸市中央区)	0.000	0.000	0.000	0.000	0.000	0.000
鹿ノ下通三丁目(神戸市灘区)	0.413	0.275	0.196	0.259	0.511	0.404
琵琶町一丁目(神戸市灘区)	0.624	0.660	0.145	0.129	0.697	0.725
神前住宅北(神戸市灘区)	0.511	0.488	0.179	0.158	0.600	0.567
	0.469	0.470	0.172	0.143	0.555	0.542
	0.485	0.463	0.216	0.186	0.593	0.556
	0.676	0.628	0.054	0.090	0.703	0.673
六甲町一・二丁目(神戸市灘区)	0.535	0.539	0.155	0.122	0.612	0.600
	0.553	0.574	0.085	0.107	0.596	0.628
	0.524	0.523	0.195	0.129	0.622	0.587
新在家南町三丁目(神戸市灘区)	0.506	0.438	0.056	0.018	0.534	0.447
原田通二丁目(神戸市灘区)	0.130	0.223	0.270	0.279	0.265	0.362
大石南町三丁目(神戸市灘区)	0.317	0.450	0.024	0.014	0.329	0.457
大石南町二丁目(神戸市灘区)	0.226	0.278	0.094	0.074	0.274	0.315
鳥帽子町一丁目(神戸市灘区)	0.000	0.000	0.000	0.000	0.000	0.000
新在家北町二丁目(神戸市灘区)	0.385	0.065	0.000	0.000	0.385	0.065
灘北通五丁目(神戸市灘区)	0.431	0.476	0.138	0.143	0.500	0.517
灘南通六丁目(神戸市灘区)	0.381	0.367	0.167	0.126	0.464	0.430
中郷町四丁目(神戸市灘区)	0.524	0.473	0.095	0.087	0.571	0.516
下河原通四丁目(神戸市灘区)	0.195	0.217	0.130	0.088	0.260	0.261
上河原通四丁目(神戸市灘区)	0.031	0.022	0.063	0.052	0.063	0.048
福住通一丁目(神戸市灘区)	0.000	0.000	0.143	0.377	0.071	0.188
桜ヶ丘町(神戸市灘区)	0.087	0.080	0.460	0.259	0.317	0.210
永手町一丁目(神戸市灘区)	0.097	0.074	0.278	0.292	0.236	0.219
福住通四丁目(神戸市灘区)	0.229	0.254	0.125	0.142	0.292	0.325
御影塚町四丁目(神戸市東灘区)	0.376	0.375	0.216	0.282	0.484	0.515
御影石町三丁目(神戸市東灘区)	0.365	0.345	0.113	0.063	0.422	0.376
住吉本町二丁目(神戸市東灘区)	0.384	0.297	0.235	0.199	0.501	0.397
御影町郡家(神戸市東灘区)	0.397	0.327	0.113	0.109	0.454	0.381
魚崎北町五・六丁目(神戸市東灘区)	0.464	0.411	0.153	0.163	0.541	0.492
	0.437	0.310	0.223	0.237	0.549	0.429
	0.479	0.474	0.115	0.116	0.536	0.532
青木駅南(神戸市東灘区)	0.265	0.107	0.082	0.096	0.306	0.155
本山中町二丁目(神戸市東灘区)	0.640	0.663	0.112	0.091	0.696	0.709
本山中町四丁目(神戸市東灘区)	0.714	0.633	0.071	0.098	0.750	0.681
本庄町一丁目(神戸市東灘区)	0.838	0.739	0.060	0.061	0.868	0.770
魚崎南町八丁目(神戸市東灘区)	0.296	0.304	0.074	0.070	0.333	0.339
住吉本町一丁目(神戸市東灘区)	0.338	0.180	0.056	0.180	0.366	0.270
住吉本町二丁目住吉小田原コーポラス(神戸市東灘区)	0.384	0.297	0.235	0.199	0.501	0.397
住吉山手二丁目(神戸市東灘区)	0.017	0.015	0.083	0.078	0.058	0.053
魚崎南町三丁目(神戸市東灘区)	0.203	0.210	0.116	0.123	0.261	0.272
魚崎北町五丁目(神戸市東灘区)	0.437	0.310	0.223	0.237	0.549	0.429
本山町岡本(神戸市東灘区)	0.000	0.000	0.000	0.000	0.000	0.000
深江本町二丁目(神戸市東灘区)	0.534	0.484	0.279	0.166	0.673	0.567



付表2 (続き) 火災区域に関する町丁目の建築物被災状況

火災区域名称	全壊率 (棟数)	全壊率 (建築面積)	半壊率 (棟数)	半壊率 (建築面積)	被害率 (棟数)	被害率 (建築面積)
森北町一丁目(神戸市東灘区)	0.528	0.401	0.222	0.247	0.639	0.525
本山南町四丁目(神戸市東灘区)	0.681	0.353	0.125	0.139	0.743	0.423
深江北町三丁目(神戸市東灘区)	0.500	0.355	0.154	0.176	0.577	0.443
本庄町三丁目(神戸市東灘区)	0.531	0.336	0.248	0.387	0.655	0.529
岡本八丁目(神戸市東灘区)	0.058	0.056	0.188	0.307	0.152	0.210
深江南町一丁目(神戸市東灘区)	0.016	0.011	0.123	0.068	0.077	0.045
魚崎北町八丁目(神戸市東灘区)	0.500	0.331	0.144	0.060	0.572	0.361
大原町(芦屋市)	0.258	0.208	0.101	0.095	0.308	0.256
清水町(芦屋市)	0.864	0.818	0.050	0.049	0.889	0.843
前田町(芦屋市)	0.707	0.637	0.105	0.104	0.759	0.689
大東町(芦屋市)	0.108	0.109	0.023	0.022	0.119	0.120
精道町(芦屋市)	0.366	0.224	0.236	0.190	0.484	0.319
平田町(芦屋市)	0.021	0.018	0.041	0.065	0.041	0.051
六籠荘町(芦屋市)	0.065	0.019	0.000	0.000	0.065	0.019
東山町(芦屋市)	0.090	0.064	0.164	0.109	0.173	0.119
親王塚町(芦屋市)	0.323	0.312	0.185	0.159	0.415	0.391
楠町(南側)(芦屋市)	0.191	0.128	0.122	0.111	0.252	0.183
楠町(北側)(芦屋市)	0.191	0.128	0.122	0.111	0.252	0.183
川西町(芦屋市)	0.442	0.340	0.142	0.127	0.513	0.404
新浜町(芦屋市)	0.000	0.000	0.000	0.000	0.000	0.000
前田町(芦屋市)	0.707	0.637	0.105	0.104	0.759	0.689
大原町(芦屋市)	0.258	0.208	0.101	0.095	0.308	0.256
高木西町(西宮市)	0.265	0.290	0.217	0.186	0.374	0.383
広田町(西宮市)	0.365	0.399	0.141	0.105	0.436	0.452
青木町(西宮市)	0.353	0.359	0.164	0.092	0.435	0.405
仁川百合野町(西宮市)	0.035	0.035	0.169	0.169	0.119	0.119
弓場町(西宮市)	0.523	0.512	0.173	0.157	0.610	0.590
郷免町(西宮市)	0.342	0.310	0.235	0.188	0.459	0.405
常磐町(西宮市)	0.395	0.342	0.158	0.140	0.474	0.411
甲子園口北町(西宮市)	0.154	0.135	0.119	0.120	0.214	0.195
甲子園五番町(西宮市)	0.018	0.017	0.087	0.095	0.061	0.064
北口町(西宮市)	0.472	0.504	0.218	0.203	0.581	0.606
門戸岡田町(西宮市)	0.177	0.180	0.299	0.262	0.326	0.312
南昭和町(西宮市)	0.265	0.419	0.068	0.063	0.299	0.451
上ヶ原一番町(西宮市)	0.000	0.000	0.000	0.000	0.000	0.000
上ヶ谷町(西宮市)	0.099	0.099	0.135	0.072	0.167	0.135
満池谷町(西宮市)	0.169	0.146	0.185	0.301	0.262	0.296
弓場町(西宮市)	0.523	0.512	0.173	0.157	0.610	0.590
一里山町(報徳学園)(西宮市)	0.064	0.058	0.110	0.048	0.118	0.082
一里山町(西宮市)	0.064	0.058	0.110	0.048	0.118	0.082
津門仁辺町(西宮市)	0.181	0.181	0.094	0.113	0.228	0.238
戸田町(西宮市)	0.250	0.236	0.116	0.138	0.308	0.306
馬場町(西宮市)	0.323	0.361	0.285	0.224	0.465	0.472
与古道町(西宮市)	0.299	0.258	0.157	0.095	0.378	0.305
川西町(西宮市)	0.351	0.266	0.099	0.083	0.401	0.307
上葭原町(西宮市)	0.031	0.023	0.070	0.033	0.066	0.039
神明町(西宮市)	0.576	0.556	0.192	0.142	0.672	0.627
宮西町(西宮市)	0.346	0.352	0.135	0.114	0.414	0.409
上ヶ原六番町(西宮市)	0.141	0.131	0.141	0.126	0.212	0.194
若松町(西宮市)	0.454	0.349	0.151	0.156	0.529	0.427
戸崎町(西宮市)	0.000	0.000	0.076	0.030	0.038	0.015
上甲子園三丁目(西宮市)	0.119	0.167	0.025	0.041	0.131	0.188
稲葉元町一丁目(尼崎市)	0.000	0.000	0.038	0.036	0.019	0.018
立花町三丁目(尼崎市)	0.007	0.013	0.045	0.078	0.030	0.052
武庫の里二丁目(尼崎市)	0.000	0.000	0.023	0.022	0.011	0.011
立花町四丁目(尼崎市)	0.005	0.005	0.038	0.039	0.025	0.024
武庫の里二丁目(尼崎市)	0.000	0.000	0.023	0.022	0.011	0.011
西本町二丁目(尼崎市)	0.000	0.000	0.036	0.012	0.018	0.006
東難波町三丁目(尼崎市)	0.010	0.015	0.040	0.036	0.030	0.032
高司五丁目(宝塚市)	0.050	0.076	0.082	0.051	0.091	0.101
中山寺一丁目(宝塚市)	0.266	0.284	0.130	0.112	0.331	0.339
南ひばりガ丘二丁目(宝塚市)	0.000	0.000	0.000	0.000	0.000	0.000
清荒神二丁目(宝塚市)	0.178	0.141	0.249	0.269	0.302	0.275
千僧一丁目(伊丹市)	0.000	0.000	0.000	0.000	0.000	0.000
瑞原三丁目(伊丹市)	0.000	0.000	0.000	0.000	0.000	0.000
池尻六丁目(伊丹市)	0.114	0.148	0.276	0.241	0.252	0.269
西台一丁目(伊丹市)	0.139	0.173	0.000	0.000	0.139	0.173
東有岡五丁目(伊丹市)	0.007	0.001	0.000	0.000	0.007	0.001
中野東一丁目(伊丹市)	0.040	0.016	0.020	0.040	0.050	0.036
鏡物師一丁目(伊丹市)	0.000	0.000	0.017	0.101	0.008	0.051
中央町(川西市)	0.057	0.039	0.244	0.136	0.180	0.107
火打一丁目(川西市)	0.000	0.000	0.237	0.258	0.118	0.129
花屋敷一丁目(川西市)	0.031	0.043	0.102	0.106	0.083	0.096

付表2 (続き) 火災区域に係る町丁目の建築物被災状況

火災区域名称	軽微被害率 (棟数)	軽微被害率 (建築面積)	無被害率 (棟数)	無被害率 (建築面積)	焼失率 (棟数)	焼失率 (建築面積)
北王子町(明石市)						
伊川谷町有瀬(神戸市西区)						
西大池二丁目(神戸市北区)						
舞子坂三丁目(神戸市垂水区)						
塩屋町一丁目(神戸市垂水区)	0.217	0.178	0.458	0.618	0.000	0.000
清水が丘一丁目(神戸市垂水区)	0.000	0.000	1.000	1.000	0.000	0.000
多聞台二丁目(神戸市垂水区)						
塩屋町四丁目(神戸市垂水区)	0.596	0.483	0.226	0.336	0.000	0.000
千守町一丁目(神戸市須磨区)	0.158	0.249	0.132	0.220	0.019	0.033
須磨浦通三丁目(神戸市須磨区)	0.198	0.165	0.094	0.149	0.036	0.031
南町一丁目(神戸市須磨区)	0.118	0.201	0.026	0.034	0.013	0.011
大田中学校北(神戸市須磨区)	0.095	0.188	0.095	0.306	0.475	0.305
	0.111	0.194	0.111	0.492	0.400	0.207
	0.083	0.179	0.083	0.040	0.520	0.410
大田中学校南(神戸市須磨区)	0.024	0.045	0.016	0.021	0.409	0.381
	0.021	0.082	0.021	0.035	0.605	0.519
	0.025	0.018	0.013	0.011	0.167	0.225
千歳小公園周辺(神戸市須磨区)	0.177	0.361	0.032	0.021	0.661	0.637
	0.211	0.391	0.000	0.000	0.224	0.325
	0.176	0.394	0.059	0.033	0.712	0.666
	0.000	0.000	0.000	0.000	0.976	0.986
	0.000	0.000	0.167	0.152	0.824	0.830
中島町三丁目(神戸市須磨区)	0.171	0.174	0.132	0.138	0.013	0.007
衣掛町二丁目(神戸市須磨区)	0.077	0.061	0.044	0.047	0.011	0.005
千歳町四丁目(神戸市須磨区)	0.211	0.391	0.000	0.000	0.224	0.325
戎町二丁目(神戸市須磨区)	0.030	0.021	0.075	0.228	0.015	0.079
口の川(神戸市須磨区)						
大田町四丁目(神戸市須磨区)	0.088	0.138	0.000	0.000	0.093	0.127
西代市場周辺(神戸市須磨区・長田区)	0.062	0.067	0.138	0.224	0.587	0.547
	0.000	0.000	0.029	0.041	0.673	0.663
	0.069	0.060	0.161	0.324	0.500	0.488
	0.111	0.155	0.156	0.167	0.526	0.479
	0.064	0.033	0.191	0.278	0.356	0.253
	0.000	0.000	0.000	0.000	0.885	0.884
水笠西公園周辺(神戸市須磨区・長田区)	0.091	0.298	0.209	0.358	0.881	0.782
					1.000	1.000
	0.000	0.000	0.000	0.000	0.968	0.993
	0.200	0.591	0.000	0.000	0.583	0.403
	0.000	0.000	0.000	0.000	0.983	0.983
	0.133	0.584	0.133	0.053	0.872	0.699
	0.000	0.000	0.571	0.839	0.808	0.514
	0.667	0.948	0.000	0.000	0.961	0.811
					1.000	1.000
					1.000	1.000
	0.000	0.000	0.000	0.000	0.948	0.935
	0.053	0.211	0.105	0.129	0.486	0.494
	0.000	0.000	1.000	1.000	0.917	0.848
	0.111	0.119	0.222	0.216	0.778	0.790
高橋病院周辺(神戸市長田区)	0.389	0.335	0.056	0.176	0.962	0.961
					1.000	1.000
	0.857	0.815	0.000	0.000	0.920	0.912
					1.000	1.000
	0.000	0.000	0.000	0.000	0.971	0.961
					1.000	1.000
	0.000	0.000	1.000	1.000	0.985	0.951
	0.125	0.070	0.000	0.000	0.826	0.857
神戸デパート南(神戸市長田区)	0.195	0.132	0.105	0.114	0.516	0.502
	0.000	0.000	0.333	0.125	0.842	0.568
	0.000	0.000	0.333	0.205	0.854	0.578
	0.000	0.000	0.833	0.840	0.922	0.930
	0.321	0.243	0.038	0.028	0.346	0.527
	0.224	0.229	0.143	0.172	0.550	0.420
	0.140	0.109	0.054	0.050	0.131	0.165
新長田駅南(神戸市長田区)	0.100	0.097	0.067	0.140	0.892	0.827
					1.000	1.000
	0.000	0.000	0.000	0.000	0.971	0.969
	0.143	0.065	0.071	0.208	0.674	0.627
	0.077	0.134	0.077	0.106	0.675	0.436
菅原変電所周辺(神戸市長田区)	0.243	0.353	0.119	0.139	0.750	0.668
	0.240	0.228	0.013	0.023	0.507	0.587
	0.222	0.379	0.000	0.000	0.748	0.672
	0.571	0.812	0.143	0.038	0.923	0.876
	0.000	0.000	0.000	0.000	0.971	0.952
	0.150	0.629	0.150	0.114	0.412	0.200
	0.438	0.333	0.000	0.000	0.890	0.857
	0.133	0.306	0.000	0.000	0.866	0.742
	0.242	0.248	0.371	0.453	0.512	0.419
日吉町二丁目(神戸市長田区)	0.500	0.117	0.000	0.000	0.882	0.733
東尻池町七丁目(神戸市長田区)	0.479	0.351	0.191	0.277	0.161	0.208
御船通二～四丁目(神戸市長田区)	0.158	0.184	0.016	0.026	0.485	0.407
	0.026	0.034	0.026	0.093	0.681	0.633
	0.048	0.037	0.032	0.041	0.344	0.331
	0.190	0.257	0.000	0.000	0.000	0.000
	0.032	0.033	0.000	0.000	0.483	0.356
	0.667	0.637	0.000	0.000	0.492	0.436
川西通一丁目(神戸市長田区)	0.194	0.439	0.161	0.106	0.311	0.312
	0.167	0.253	0.278	0.246	0.357	0.339
	0.231	0.578	0.000	0.000	0.235	0.291
細田町四丁目(神戸市長田区)	0.067	0.330	0.033	0.114	0.250	0.490
五番町二丁目・四番町二丁目(神戸市長田区)	0.151	0.132	0.044	0.070	0.060	0.063
	0.171	0.161	0.038	0.056	0.095	0.101
	0.130	0.108	0.050	0.081	0.020	0.030
二葉町一丁目(神戸市長田区)	0.295	0.172	0.189	0.511	0.087	0.063
たるき長田ガスセンター(神戸市長田区)	0.273	0.483	0.136	0.234	0.043	0.041
宮川町一丁目(神戸市長田区)	0.223	0.205	0.107	0.178	0.010	0.013
梅ヶ香町二丁目(神戸市長田区)	0.255	0.341	0.431	0.473	0.021	0.050
三番町三丁目(神戸市長田区)	0.118	0.081	0.176	0.130	0.000	0.000
日吉町六丁目(神戸市長田区)	0.857	0.815	0.000	0.000	0.920	0.912

付表2 (続き) 火災区域に関係する町丁目の建築物被災状況

火災区域名称	軽微被害率 (棟数)	軽微被害率 (建築面積)	無被害率 (棟数)	無被害率 (建築面積)	焼失率 (棟数)	焼失率 (建築面積)
大道通二丁目(神戸市長田区)	0.667	0.637	0.000	0.000	0.492	0.436
御船通四丁目(神戸市長田区)	0.026	0.034	0.026	0.093	0.681	0.633
四番町二丁目(神戸市長田区)	0.130	0.108	0.050	0.081	0.020	0.030
会下山南(神戸市兵庫区)	0.275	0.280	0.230	0.250	0.654	0.625
	0.080	0.048	0.120	0.151	0.583	0.646
	0.105	0.016	0.000	0.000	0.774	0.746
	0.571	0.577	0.000	0.000	0.923	0.863
	0.182	0.427	0.000	0.000	0.911	0.883
					1.000	1.000
	0.162	0.175	0.054	0.100	0.178	0.189
	0.384	0.327	0.452	0.460	0.180	0.182
	0.375	0.419	0.281	0.377	0.536	0.501
上沢通三丁目(神戸市兵庫区)	0.200	0.119	0.096	0.134	0.328	0.346
	0.071	0.035	0.000	0.000	0.558	0.566
	0.265	0.162	0.145	0.202	0.088	0.122
下沢通二丁目(神戸市兵庫区)	0.290	0.156	0.261	0.412	0.258	0.287
中道通六丁目(神戸市兵庫区)	0.094	0.287	0.125	0.091	0.568	0.363
上沢通八丁目(神戸市兵庫区)	0.208	0.181	0.228	0.171	0.098	0.093
塚本通五丁目(神戸市兵庫区)	0.089	0.134	0.112	0.157	0.048	0.049
湊川町二丁目(神戸市兵庫区)	0.209	0.164	0.078	0.204	0.490	0.487
	0.050	0.034	0.075	0.274	0.708	0.649
	0.281	0.262	0.079	0.151	0.233	0.210
湊町一丁目(神戸市兵庫区)	0.239	0.241	0.202	0.276	0.099	0.067
三川口町二丁目(神戸市兵庫区)	0.333	0.368	0.030	0.052	0.096	0.062
笠松通五丁目(神戸市兵庫区)	0.645	0.590	0.323	0.384	0.244	0.258
門口町(神戸市兵庫区)	0.220	0.226	0.193	0.194	0.027	0.022
塚本通二丁目(神戸市兵庫区)	0.177	0.136	0.089	0.108	0.025	0.027
荒田町三丁目(神戸市兵庫区)	0.330	0.262	0.276	0.319	0.004	0.005
荒田町一丁目(神戸市兵庫区)	0.281	0.251	0.426	0.536	0.000	0.000
三宮町二丁目(神戸市中央区)	0.270	0.527	0.371	0.252	0.063	0.019
二宮町一丁目(神戸市中央区)	0.274	0.323	0.256	0.320	0.056	0.037
日暮通一丁目(神戸市中央区)	0.274	0.266	0.288	0.349	0.240	0.170
脇浜町二丁目(神戸市中央区)	0.122	0.109	0.374	0.432	0.025	0.049
宮本通五丁目(神戸市中央区)	0.335	0.289	0.226	0.192	0.068	0.074
大日通六丁目(神戸市中央区)	0.213	0.282	0.098	0.135	0.116	0.220
中山手通一丁目(神戸市中央区)	0.222	0.243	0.327	0.300	0.003	0.002
中山手通四丁目(神戸市中央区)	0.381	0.283	0.368	0.503	0.004	0.006
山本通三丁目(神戸市中央区)	0.418	0.361	0.390	0.461	0.004	0.007
脇浜町一丁目日本テレベン(神戸市中央区)	0.133	0.081	0.333	0.245	0.022	0.021
三宮町一丁目(神戸市中央区)	0.240	0.333	0.460	0.218	0.000	0.000
東雲通四丁目(神戸市中央区)	0.250	0.258	0.279	0.231	0.014	0.015
東雲通二丁目(神戸市中央区)	0.167	0.156	0.360	0.419	0.009	0.007
日暮通一丁目(神戸市中央区)	0.274	0.266	0.288	0.349	0.240	0.170
海岸通(神戸市中央区)	0.286	0.310	0.643	0.561	0.067	0.109
雲井通四丁目(神戸市中央区)	0.000	0.000	0.407	0.361	0.036	0.025
御幸通六丁目(神戸市中央区)	0.143	0.113	0.571	0.188	0.125	0.062
八幡通一丁目(神戸市中央区)	0.333	0.209	0.500	0.616	0.143	0.140
磯辺通一丁目(神戸市中央区)	0.182	0.135	0.182	0.081	0.083	0.234
脇浜町二丁目ベント神戸(神戸市中央区)	0.122	0.109	0.374	0.432	0.025	0.049
吾妻通六丁目(神戸市中央区)	0.112	0.109	0.729	0.758	0.009	0.015
生田町一丁目(神戸市中央区)	0.140	0.163	0.825	0.800	0.000	0.000
中山手通七丁目(神戸市中央区)	0.435	0.361	0.359	0.468	0.002	0.002
港島中町三丁目(神戸市中央区)	0.132	0.362	0.868	0.638	0.019	0.025
港島中町四丁目(神戸市中央区)	0.480	0.433	0.520	0.567	0.000	0.000
鹿ノ下通三丁目(神戸市灘区)	0.109	0.086	0.283	0.380	0.352	0.225
琵琶町一丁目(神戸市灘区)	0.128	0.099	0.103	0.112	0.304	0.348
神前住宅北(神戸市灘区)	0.196	0.219	0.115	0.135	0.235	0.205
	0.250	0.245	0.109	0.142	0.475	0.373
	0.201	0.228	0.097	0.123	0.043	0.042
	0.081	0.121	0.189	0.162	0.178	0.183
六甲町一・二丁目(神戸市灘区)	0.209	0.227	0.101	0.111	0.526	0.533
	0.191	0.155	0.170	0.163	0.630	0.672
	0.220	0.262	0.061	0.086	0.434	0.414
新在家南町三丁目(神戸市灘区)	0.179	0.143	0.259	0.401	0.012	0.008
原田通二丁目(神戸市灘区)	0.530	0.443	0.070	0.055	0.057	0.043
大石南町三丁目(神戸市灘区)	0.146	0.091	0.512	0.445	0.241	0.146
大石南町二丁目(神戸市灘区)	0.132	0.093	0.547	0.555	0.062	0.049
鳥帽子町一丁目(神戸市灘区)	0.333	0.468	0.667	0.532	0.250	0.368
新在家北町二丁目(神戸市灘区)	0.077	0.368	0.538	0.568	0.552	0.171
灘北通五丁目(神戸市灘区)	0.330	0.264	0.101	0.117	0.027	0.033
灘南通六丁目(神戸市灘区)	0.143	0.278	0.310	0.229	0.067	0.034
中郷町四丁目(神戸市灘区)	0.190	0.226	0.190	0.214	0.500	0.344
下河原通四丁目(神戸市灘区)	0.169	0.093	0.506	0.601	0.013	0.007
上河原通四丁目(神戸市灘区)	0.219	0.133	0.688	0.793	0.030	0.039
福住通一丁目(神戸市灘区)	0.714	0.532	0.143	0.091	0.000	0.000
桜ヶ丘町(神戸市灘区)	0.143	0.134	0.310	0.527	0.008	0.031
永手町一丁目(神戸市灘区)	0.361	0.335	0.264	0.300	0.000	0.000
福住通四丁目(神戸市灘区)	0.646	0.604	0.000	0.000	0.000	0.000
御影塚町四丁目(神戸市東灘区)	0.168	0.109	0.240	0.235	0.031	0.024
御影石町三丁目(神戸市東灘区)	0.183	0.172	0.339	0.420	0.223	0.167
住吉本町二丁目(神戸市東灘区)	0.083	0.081	0.298	0.423	0.029	0.036
御影町郡家(神戸市東灘区)	0.103	0.111	0.387	0.454	0.021	0.008
魚崎北町五・六丁目(神戸市東灘区)	0.105	0.086	0.278	0.340	0.207	0.156
	0.068	0.070	0.272	0.383	0.368	0.254
	0.125	0.097	0.281	0.314	0.081	0.081
青木駅南(神戸市東灘区)	0.347	0.336	0.306	0.461	0.484	0.350
本山中町二丁目(神戸市東灘区)	0.145	0.149	0.103	0.097	0.049	0.049
本山中町四丁目(神戸市東灘区)	0.085	0.112	0.129	0.158	0.005	0.007
本庄町一丁目(神戸市東灘区)	0.077	0.151	0.026	0.048	0.052	0.032
魚崎南町八丁目(神戸市東灘区)	0.380	0.329	0.250	0.297	0.206	0.159
住吉本町一丁目(神戸市東灘区)	0.182	0.188	0.424	0.451	0.004	0.020
住吉本町二丁目住吉小田原コーポラス (神戸市東灘区)	0.083	0.081	0.298	0.423	0.029	0.036
住吉山手二丁目(神戸市東灘区)	0.100	0.108	0.800	0.799	0.000	0.000
魚崎南町三丁目(神戸市東灘区)	0.272	0.225	0.409	0.441	0.003	0.003
魚崎北町五丁目(神戸市東灘区)	0.068	0.070	0.272	0.383	0.368	0.254
本山町岡本(神戸市東灘区)	0.036	0.001	0.964	0.999	0.034	0.404
深江本町二丁目(神戸市東灘区)	0.115	0.181	0.072	0.170	0.005	0.010

付表2 (続き) 火災区域に係る町丁目の建築物被災状況

火災区域名称	軽微被害率 (棟数)	軽微被害率 (建築面積)	無被害率 (棟数)	無被害率 (建築面積)	焼失率 (棟数)	焼失率 (建築面積)
森北町一丁目 (神戸市東灘区)	0.167	0.174	0.083	0.178	0.014	0.128
本山南町四丁目 (神戸市東灘区)	0.042	0.036	0.153	0.471	0.014	0.046
深江北町三丁目 (神戸市東灘区)	0.088	0.169	0.257	0.300	0.007	0.005
本庄町三丁目 (神戸市東灘区)	0.142	0.157	0.080	0.121	0.009	0.005
岡本八丁目 (神戸市東灘区)	0.051	0.061	0.703	0.575	0.000	0.000
深江南町一丁目 (神戸市東灘区)	0.225	0.208	0.636	0.712	0.000	0.000
魚崎北町八丁目 (神戸市東灘区)	0.078	0.061	0.278	0.547	0.000	0.000
大原町 (芦屋市)	0.264	0.331	0.378	0.365	0.006	0.002
清水町 (芦屋市)	0.059	0.106	0.027	0.027	0.018	0.011
前田町 (芦屋市)	0.105	0.122	0.084	0.136	0.015	0.013
大東町 (芦屋市)	0.144	0.151	0.725	0.719	0.000	0.000
精道町 (芦屋市)	0.311	0.442	0.087	0.145	0.004	0.005
平田町 (芦屋市)	0.322	0.342	0.616	0.575	0.007	0.007
六麓往町 (芦屋市)	0.161	0.052	0.774	0.929	0.031	0.030
東山町 (芦屋市)	0.257	0.239	0.488	0.587	0.002	0.002
親王塚町 (芦屋市)	0.201	0.176	0.291	0.353	0.003	0.020
楠町 (南側) (芦屋市)	0.220	0.119	0.467	0.642	0.008	0.023
楠町 (北側) (芦屋市)	0.220	0.119	0.467	0.642	0.008	0.023
川西町 (芦屋市)	0.221	0.369	0.196	0.163	0.004	0.006
新浜町 (芦屋市)	0.196	0.492	0.804	0.508	0.000	0.000
前田町 (芦屋市)	0.105	0.122	0.084	0.136	0.015	0.013
大原町 (芦屋市)	0.264	0.331	0.378	0.365	0.006	0.002
高木西町 (西宮市)	0.381	0.297	0.136	0.228	0.010	0.008
広田町 (西宮市)	0.267	0.205	0.227	0.291	0.039	0.035
青木町 (西宮市)	0.322	0.282	0.161	0.267	0.018	0.008
仁川百合野町 (西宮市)	0.246	0.250	0.550	0.547	0.019	0.009
弓場町 (西宮市)	0.170	0.124	0.133	0.207	0.016	0.014
郷免町 (西宮市)	0.179	0.170	0.245	0.331	0.015	0.006
常盤町 (西宮市)	0.274	0.342	0.174	0.177	0.010	0.006
甲子園口北町 (西宮市)	0.192	0.150	0.535	0.595	0.006	0.003
甲子園五番町 (西宮市)	0.177	0.140	0.718	0.748	0.007	0.004
北口町 (西宮市)	0.213	0.194	0.097	0.099	0.002	0.001
門戸岡田町 (西宮市)	0.301	0.330	0.223	0.227	0.002	0.003
南昭和町 (西宮市)	0.241	0.171	0.426	0.346	0.006	0.009
上ヶ原一番町 (西宮市)	0.136	0.055	0.864	0.945	0.000	0.000
一ヶ谷町 (西宮市)	0.342	0.223	0.423	0.606	0.000	0.000
満池谷町 (西宮市)	0.392	0.256	0.254	0.298	0.008	0.005
弓場町 (西宮市)	0.170	0.124	0.133	0.207	0.016	0.014
一里山町 (報徳学園) (西宮市)	0.208	0.104	0.618	0.790	0.017	0.046
一里山町 (西宮市)	0.208	0.104	0.618	0.790	0.017	0.046
津門仁辺町 (西宮市)	0.331	0.252	0.394	0.454	0.006	0.005
戸田町 (西宮市)	0.293	0.259	0.341	0.366	0.006	0.007
馬場町 (西宮市)	0.140	0.155	0.253	0.261	0.000	0.000
与古道町 (西宮市)	0.228	0.249	0.315	0.398	0.008	0.008
川西町 (西宮市)	0.386	0.406	0.164	0.246	0.006	0.004
上殿原町 (西宮市)	0.256	0.239	0.643	0.705	0.008	0.012
神明町 (西宮市)	0.081	0.072	0.152	0.230	0.010	0.011
宮西町 (西宮市)	0.232	0.200	0.287	0.334	0.001	0.005
上ヶ原六番町 (西宮市)	0.424	0.353	0.293	0.389	0.011	0.013
若松町 (西宮市)	0.235	0.356	0.160	0.139	0.008	0.063
戸崎町 (西宮市)	0.392	0.386	0.532	0.584	0.000	0.000
上甲子園三丁目 (西宮市)	0.110	0.067	0.746	0.725	0.008	0.013
稲葉元町一丁目 (尼崎市)	0.192	0.136	0.769	0.828	0.103	0.148
立花町三丁目 (尼崎市)	0.179	0.160	0.769	0.749	0.012	0.021
武庫の里二丁目 (尼崎市)	0.340	0.315	0.638	0.663	0.000	0.000
立花町四丁目 (尼崎市)	0.107	0.124	0.849	0.833	0.003	0.001
武庫の里二丁目 (尼崎市)	0.340	0.315	0.638	0.663	0.000	0.000
西本町二丁目 (尼崎市)	0.120	0.146	0.843	0.842	0.000	0.000
東灘波町三丁目 (尼崎市)	0.263	0.295	0.687	0.655	0.000	0.000
高司五丁目 (宝塚市)	0.119	0.075	0.748	0.798	0.000	0.000
中山寺一丁目 (宝塚市)	0.164	0.192	0.441	0.413	0.000	0.000
南心ばりガ丘二丁目 (宝塚市)	0.081	0.023	0.919	0.977	0.000	0.000
清荒神二丁目 (宝塚市)	0.413	0.415	0.160	0.175	0.000	0.000
千僧一丁目 (伊丹市)	0.286	0.064	0.714	0.936	0.000	0.000
瑞原三丁目 (伊丹市)	0.033	0.044	0.967	0.956	0.000	0.000
池尻六丁目 (伊丹市)	0.429	0.372	0.181	0.238	0.000	0.000
西台一丁目 (伊丹市)	0.333	0.462	0.528	0.364	0.000	0.000
東有岡五丁目 (伊丹市)	0.493	0.401	0.500	0.598	0.000	0.000
中野東一丁目 (伊丹市)	0.187	0.114	0.753	0.830	0.000	0.000
鋳物師一丁目 (伊丹市)	0.288	0.179	0.695	0.720	0.000	0.000
中央町 (川西市)	0.221	0.159	0.477	0.666	0.000	0.000
火打一丁目 (川西市)	0.226	0.207	0.538	0.535	0.000	0.000
花屋敷一丁目 (川西市)	0.315	0.268	0.551	0.583	0.000	0.000

付属のCD-ROMについて



## 付属のCD-ROMについて

付属のCD-ROMはISO-9660フォーマットに従ってデータが記録されていますので、PC、Macintosh、Unix-WS等のコンピュータを用いてデータを読むことができます。

このCD-ROMに収録されたデータの著作権その他一切の権利は、各データの著作者に帰属します。

このCD-ROMの配布を受けた者は、これらのデータを複製・改編して販売することはできません。データの利用は、個人・組織の非営利的目的のためだけに限定されます。

データとしては以下のものが収録されています。

### 1. 建築研究所の地理情報システムで取り扱う街区、町丁目、区、市、県境ベクトルデータ

#### (1)内容

このデータは、建築研究所が建設省国土地理院から複製許可を得て、(財)日本地図センターが発行している数値地図10000(総合)のデータ(範囲は、1/10000の地図名称で、川西、伊丹、尼崎、尼崎港、宝塚、甲山、西宮、鳴尾浜、芦屋、六甲アイランド、摩耶山、三宮、ポートアイランド、湊川、長田、須磨、垂水の17図葉)に基づいて、建築研究所が所有する地理情報システム(GIS)を用い、独自に街区、町丁目、区(神戸市)、市、県(兵庫県)の境界をつなぎ合わせてポリゴン化し、その頂点の座標値をアスキーファイルとして記録したものです。承認番号等は以下の通りです。

この地図は、建設省国土地理院長の承認を得て、同院発行の数値地図10000(総合)を複製したものである。  
(承認番号 平8総複、第26号)

なお、基となった数値地図10000(総合)は平成3~4年発行のものですが、住居表示の変更(字から町丁目に変更など)等によって町丁目・字の名称や境界形状が現状と異なっている地区については、可能な限り、建築研究所が独自に新たな境界データを作成しています。

#### (2)利用の条件

このCD-ROMの配布を受けた者が、この数値地図データを利用して作成した成果品には、次の字句をみやすいところに必ず明示して下さい。

「この地図は、建設省建築研究所が建設省国土地理院長の承認を得て、同院発行の数値地図10000(総合)を複製したCD-ROMデータに基づいて作成したものがある。(承認番号 平8総複、第26号)。」

#### (3)ディレクトリ(フォルダ)構造

ディレクトリ(フォルダ)の構造は以下のようになっています。

```
+---DIGI_MAP
|
+---EUC
|
|   +---ARCHIVED
|
+---SHIFTJIS
|
+---ARCHIVED
```

ディレクトリ(フォルダ)EUCには、EUC(Extended Unix Code)コードのASCIIデータが収録されておりUnix-WS用となっています。また、ディレクトリ(フォルダ)SHIFTJISには、SHIFT-JISコードのASCIIデータが格納されており、PC、Macintosh用となっています。ただし、SHIFT-JISのデータの場合、データ行の区切りはCR-LFとなっており、PC(DOS、Windows)で用いられている形式となっています。Macintoshの場合にはエディター等でLFコードを取り除く必要があります。

また、それぞれのディレクトリ(フォルダ)の下にARCHIVEDというディレクトリ(フォルダ)がありますが、ここにはLHAでアーカイブされたものが収録されています。

#### (4)ファイル名

ファイル名称は以下の通りです。

街区境界ベクトルデータ : gaiku.xxx  
町丁目境界ベクトルデータ : machioaz.xxx  
区境界ベクトルデータ : kuchoson.xxx  
市境界ベクトルデータ : gunshi.xxx  
県境界ベクトルデータ : todofukn.xxx

上記ファイル名称の中の拡張子"xxx"は、データがEUCコードの場合は"euc"、SHIFT-JISコードの場合は"sj"となっています。

#### (5)座標系と単位

平面直角座標系第6座標系で、単位はメートルです。

#### (6)書式

書式は、ディレクトリ(フォルダ)DIGI\_MAPの中のFORMAT.EUC(Plain Text、EUCコード)、FORMAT.SJ(Plain Text、SHIFT-JISコード)、FORMAT.DOC(MS-Word Ver.6)に記載されています。

### 2. 建築研究所阪神・淡路大震災復興計画策定支援システムによる建築物被災度集計結果データ

#### (1)内容

このデータは、震災復興都市づくり特別委員会(社)日本都市計画学会関西支部+(社)日本建築学会近畿支部都市計画部会)、および兵庫県都市住宅部計画課が行った建築物被災度調査結果ならびに建築研究所が行った火災調査の結果を、建築研究所が地理情報システム化し、先の1.の座標データに基づき、街区単位、町丁目単位で集計した結果を

収録したものです。作業上の都合により、神戸市域については、上記特別委員会の情報化作業主体となった神戸大学との並存的なシステムとなっています。そこで、神戸大学のシステムによる集計結果（被災度別・建築物階数（堅牢・非堅牢）別棟数）を併せてCD-ROMに収録しましたので、参考にして下さい。また、神戸大学のシステムによる集計結果の利用にあたっては、CD-ROMのルートディレクトリ（フォルダ）上のREADME.EUC（Plain Text、EUCコード）、README.SJ（Plain Text、Shift-JISコード）、README.DOC（MS-Word Ver.6）を参照して下さい。

建築研究所による集計の内容としては、a)被災度別、b)建築物用途別、c)建築物階数（堅牢・非堅牢）別に、棟数、及び建築面積の合計が集計されています。

被災度は、上述の調査に基づき、

- (a)外観上の被害なし
- (b)軽微な損傷
- (c)中程度の損傷
- (d)全壊または大破
- (e)火災による損傷

となっています。その他、データとして、

- (f)未調査・不明

のものがあります。(f)未調査・不明は、被災度調査等の段階で被災度が未調査のもの等、を示します。

建築物用途としては、兵庫県の行った都市計画基礎調査の図面にに基づき、建築研究所が独自に用途を判断して数値化したもので、

- (a)独立住宅（併用を含む）
- (b)集合住宅（いわゆる下駄履き住宅を含む）
- (c)商業・業務施設
- (d)工業施設
- (e)その他
- (f)色分けなし（元図に色が塗られていないもの）

に分類されています。

建築物階数は、デジタルマッピングデータあるいは1/2500国土基本図における、

- (a)堅牢建物（3階建以上：以下、中高層建築物）
- (b)非堅牢建物（2階建以下：以下、低層建築物）
- (c)無壁舎（建築物間の渡り廊下や自転車置き場など）

と同義です。なお、デジタルマッピングデータあるいは1/2500国土基本図から作成された建築物ベクトルの中に該当のものがなく、新規にGIS上で入力した建物については、建築物階数として、

- (d)不明

が与えられています。

全壊率等も合わせて計算されていますが、その定義は、以下の式に従います。いずれも、棟数ベースと建築面積ベースにより計算されています。

$$\text{全壊率} = \frac{\text{全壊または大破の建築物}}{\text{全建築物} - \text{火災による損傷建築物} - \text{未調査} \cdot \text{不明建築物}}$$

$$\text{半壊率} = \frac{\text{中程度の損傷の建築物}}{\text{全建築物} - \text{火災による損傷建築物} - \text{未調査} \cdot \text{不明建築物}}$$

$$\text{被害率} = \frac{\text{全壊または大破の建築物} + \text{中程度の損傷の建築物} \cdot \frac{1}{2}}{\text{全建築物} - \text{火災による損傷建築物} - \text{未調査} \cdot \text{不明建築物}}$$

$$\text{軽微被害率} = \frac{\text{軽微な損傷の建築物}}{\text{全建築物} - \text{火災による損傷建築物} - \text{未調査} \cdot \text{不明建築物}}$$

$$\text{無被害率} = \frac{\text{外観上の被害のない建築物}}{\text{全建築物} - \text{火災による損傷建築物} - \text{未調査} \cdot \text{不明建築物}}$$

$$\text{火災損傷率} = \frac{\text{火災による損傷の建築物}}{\text{全建築物} - \text{未調査} \cdot \text{不明建築物}}$$

## (2)ディレクトリ（フォルダ）構造

ディレクトリ（フォルダ）の構造は以下のようになっています。

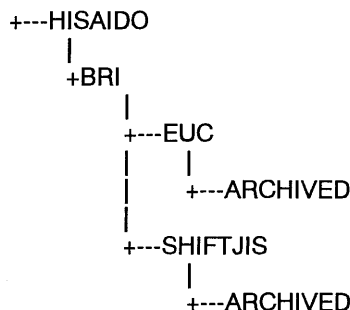

ディレクトリ（フォルダ）EUCには、EUCコードのASCIIデータが収録されておりUnix-WS用となっています。また、ディレクトリ（フォルダ）SHIFTJISには、SHIFT-JISコードのASCIIデータが格納されており、PC、Macintosh用となっています。

なお、それぞれのディレクトリ（フォルダ）の下にARCHIVEDというディレクトリ（フォルダ）がありますが、ここにはLHAでアーカイブされたものが収録されています。

## (3)ファイル名

ファイル名称は以下の通りです。

### (a)街区単位集計データ

中高層建築物	: g_chuko.xxx
低層建築物	: g_teiso.xxx
無壁舎	: g_muheki.xxx
不明	: g_fumei.xxx
中高層+低層	: g_kotei.xxx
中高層+低層+無壁	: g_kaisu.xxx
すべての建築物	: g_all.xxx

### (b)町丁目単位集計データ

中高層建築物	: c_chuko.xxx
低層建築物	: c_teiso.xxx
無壁舎	: c_muheki.xxx
不明	: c_fumei.xxx
中高層+低層	: c_kotei.xxx
中高層+低層+無壁	: c_kaisu.xxx
すべての建築物	: c_all.xxx



上記ファイル名称の中の拡張子“xxx”は、データがEUCコードの場合は“euc”、SHIFT-JISコードの場合は“sj”となっています。

#### (4)書式

書式は、ディレクトリ（フォルダ）BRIの中のFORMAT.EUC(Plain Text、EUCコード)、FORMAT.SJ(Plain Text、SHIFT-JISコード)、FORMAT.DOC(MS-Word Ver.6)に記載されています。

### 3. 火災区域関連町丁目単位の建築研究所阪神・淡路大震災復興計画策定支援システムによる建築物被災度集計結果データ

#### (1)内容

このデータは、建築研究所が調査した150ヶ所の火災区域について、(社)日本建築学会近畿支部都市計画部会、(社)日本都市計画学会関西支部、兵庫県都市住宅部計画課が行った建築物被災度調査結果ならびに建築研究所が行った火災調査の結果を、建築研究所の地理情報システムを利用して、町丁目単位で集計した結果を収録したものです。したがって、先の2.のサブセットとなっています。

内容は、中高層建築物と低層建築物を合わせた場合について、被災度別に、棟数、及び建築面積の合計が集計されています。建築物用途は考慮していません。ここに収録するデータ以外に、中高層建築物だけの場合とか、中高層建築物と低層建築物と無壁舎を合わせた場合や、ある特定の建築物用途の建築物被災度を火災区域関連町丁目について知りたい場合には、先の2.のデータを検索することによって得ることが可能です。

全壊率等も合わせて計算されていますが、その定義は、先の2.と同様です。

#### (2)ディレクトリ（フォルダ）構造

ディレクトリ（フォルダ）の構造は以下のようになっています。

```
+---FIRE
|
+---DAMAGE
|
+---EXCEL
|
+---ARCHIVED
```

ディレクトリ（フォルダ）EXCELに、MS-EXCEL(Ver.5)形式のデータが格納されており、PC、Macintoshで利用可能です。

また、ディレクトリ（フォルダ）EXCELの下にARCHIVEDというディレクトリ（フォルダ）がありますが、ここにはLHAでアーカイブされたものが収録されています。

#### (3)ファイル名

ファイル名称は以下の通りです。

dmg\_strc.xls

#### (4)書式

書式は表形式に整理されていますので、特に準備していません。

### 4. 火災区域関連町丁目単位の市街地属性データ

#### (1)内容

このデータは、建築研究所が調査した150ヶ所の火災区域のうち、神戸市の火災区域について、関係する町丁目を対象として、神戸市の主な市街地属性をKobe'90（神戸市による固定資産台帳の町丁目別集計結果）から検索し、各種割合指標として計算した結果を収録したものです。

#### (2)ディレクトリ（フォルダ）構造

ディレクトリ（フォルダ）の構造は以下のようになっています。

```
+---FIRE
|
+---ATTRIBUT
|
+---EXCEL
|
+---ARCHIVED
```

ディレクトリ（フォルダ）EXCELに、MS-EXCEL(Ver.5)形式のデータが格納されており、PC、Macintoshで利用可能です。

また、ディレクトリ（フォルダ）EXCELの下にARCHIVEDというディレクトリ（フォルダ）がありますが、ここにはLHAでアーカイブされたものが収録されています。

#### (3)ファイル名

ファイル名称は以下の通りです。

urb\_attr.xls

#### (4)書式

書式は表形式に整理されていますので、特に準備していませんが、各指標の意味について、ディレクトリ（フォルダ）ATTRIBUTの中のDEF.SJ(Plain Text、SHIFT-JISコード)、DEF.DOC(MS-Word Ver.6)に記載されています。

### 5. 建築震災調査委員会緊急危険度判定（黒紙調査）結果データ

#### (1)内容

「建築震災調査委員会緊急調査」は、地震発生後、大きな被害を受けたと考えられ『使用禁止』建築物と指定された、あるいは『使用禁止』建築物に相当する建築物について、後日、被災状況の把握を行ったものです。『使用禁止』指定の段階での記録がないものも多く、その位置、名称が明らかになった数は900棟強、また現地調査における『使用禁止』建

建築物に相当するとされた建築物は500棟程度存在しますが、CD-ROMでは建築研究所の報告書における分析と同様、神戸市内の1,231棟についてのデータを収録しています。なお、詳細な住所および建築物名称については削除しています。

## (2)ディレクトリ (フォルダ) 構造

ディレクトリ (フォルダ) の構造は以下のようになっています。

```
+---KIKENDO
|
+---EUC
|   |
|   +---BLACK
|       |
|       +---ARCHIVED
|
+---SHIFTJIS
|   |
|   +---BLACK
|       |
|       +---ARCHIVED
```

ディレクトリ (フォルダ) EUCの下のディレクトリ (フォルダ) BLACKには、EUCコードのASCIIデータが収録されておりUnix-WS用となっています。また、ディレクトリ (フォルダ) SHIFTJISの下のディレクトリ (フォルダ) BLACKには、SHIFT-JISコードのASCIIデータが格納されており、PC、Macintosh用となっています。

また、それぞれのディレクトリ (フォルダ) の下にARCHIVEDというディレクトリ (フォルダ) がありますが、ここにはLHAでアーカイブされたものが収録されています。

## (3)ファイル名

ファイル名称は以下の通りです。

black.xxx

上記ファイル名称の中の拡張子"xxx"は、データがEUCコードの場合は"euc"、SHIFT-JISコードの場合は"sj"となっています。

## (4)書式

書式は、それぞれのファイルと同じディレクトリ (フォルダ) 中のRDMEBLK.SJ (Plain Text、SHIFT-JISコード)、REMEBLK.EUC (Plain Text、EUCコード)に記載されています。

## (5)その他

Netscape など、日本語の表示できるようなHTMLブラウザがあれば、[File]--[Open Local]などのメニューから

¥KIKENDO¥EUC¥HTML

¥KIKENDO¥SHIFTJIS¥HTML

の下の

index.htm

開くことで上記の readme ファイルと同じ内容を閲覧することができます。ただし、TABLE タグ等を使っているため、ブラウザの種類によっては表示が

ずれることがあります。(Netscape 1.12 で作成)

また、同じ内容が、ディレクトリ (フォルダ) KIKENDOの中の

rdme1st.xxx

に記載されています。

## 6. 応急危険度判定結果データ

### (1)内容

「応急危険度判定」は、我が国において、今回の地震において初めて本格的に適用されたもので、共同住宅を主たる対象として、その危険性を判定したものです。結果は「危険」、「要注意」、「調査済」の3段階に判定しています。調査の実施は住宅・都市整備公団や地方自治体の職員による“判定士”によってなされました。判定を行った対象総数は46,000程度ですが、CD-ROMでは尼崎市を中心として、明らかに「安全」と判断されたため、調査票を作成せずに住宅地図野帳にその場所を記しただけのもの9,349件を除いて、現地調査に基づき調査票に所定の判定項目を記入し、住宅地図のコピーにその位置とコード番号を記載した野帳を添付したものの36,014件について収録しています。なお、建築震災調査委員会緊急危険度判定と同様、詳細な住所および建築物名称については削除しています。

### (2)ディレクトリ (フォルダ) 構造

ディレクトリ (フォルダ) の構造は以下のようになっています。

```
+---KIKENDO
|
+---EUC
|   |
|   +---46000
|       |
|       +---ARCHIVED
|
+---SHIFTJIS
|   |
|   +---46000
|       |
|       +---ARCHIVED
```

また、ディレクトリ (フォルダ) EUCの下のディレクトリ (フォルダ) 46000には、EUCコードのASCIIデータが収録されておりUnix-WS用となっています。ディレクトリ (フォルダ) SHIFTJISの下のディレクトリ (フォルダ) 46000には、SHIFT-JISコードのASCIIデータが格納されており、PC、Macintosh用となっています。

また、それぞれのディレクトリ (フォルダ) の下にARCHIVEDというディレクトリ (フォルダ) がありますが、ここにはLHAでアーカイブされたものが収録されています。

### (3)ファイル名

ファイル名称は以下の通りです。

R C造建築物：46k\_rc.xxx

鉄骨造建築物：46k\_s.xxx

木造建築物：46k\_w.xxx

上記ファイル名称の中の拡張子”xxx”は、データがEUCコードの場合は”euc”、SHIFT-JISコードの場合は”sj”となっています。

### (4)書式

書式は、それぞれのファイルと同じディレクトリ（フォルダ）中のRDME46K.SJ（Plain Text、SHIFT-JISコード）、RDME46K.EUC（Plain Text、EUCコード）に記載されています。

### (5)その他

Netscape など、日本語の表示できるようなHTMLブラウザがあれば、[File]--[Open Local]などのメニューから

¥KIKENDO¥EUC¥HTML

¥KIKENDO¥SHIFTJIS¥HTML

の下の

index.htm

開くことでこの readme ファイルと同じ内容を開覧することができます。ただし、TABLE タグ等を使っているので、ブラウザの種類によっては表示がずれることがあります。（Netscape 1.12 で作成）

また、同じ内容が、ディレクトリ（フォルダ）KIKENDOの中の

rdme1st.xxx

に記載されています。

なお、この原稿（「附属のCD-ROMについて」）は、CD-ROMのルートディレクトリ（フォルダ）の下の、README.EUC（Plain Text、EUCコード）、README.SJ（Plain Text、SHIFT-JISコード）、README.DOC（MS-Word Ver.6）に収録されています。

